ŘEZ A–A'

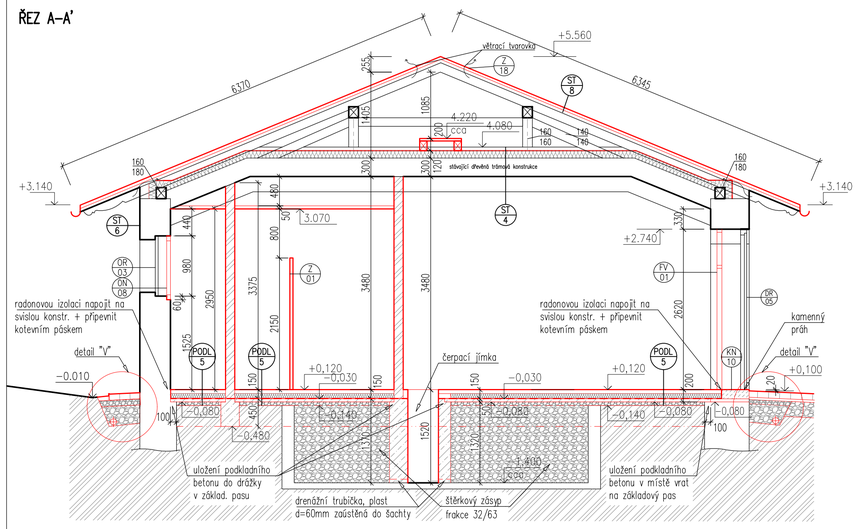

ŘEZ B–B'

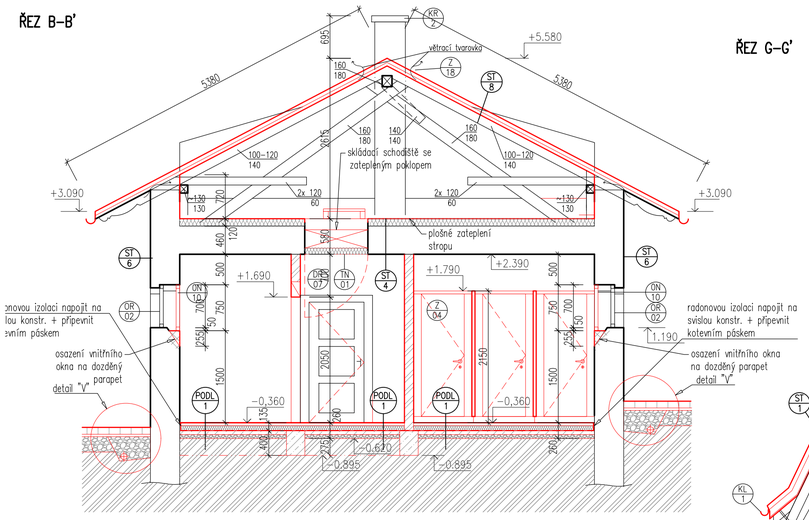

ŘEZ G–G'

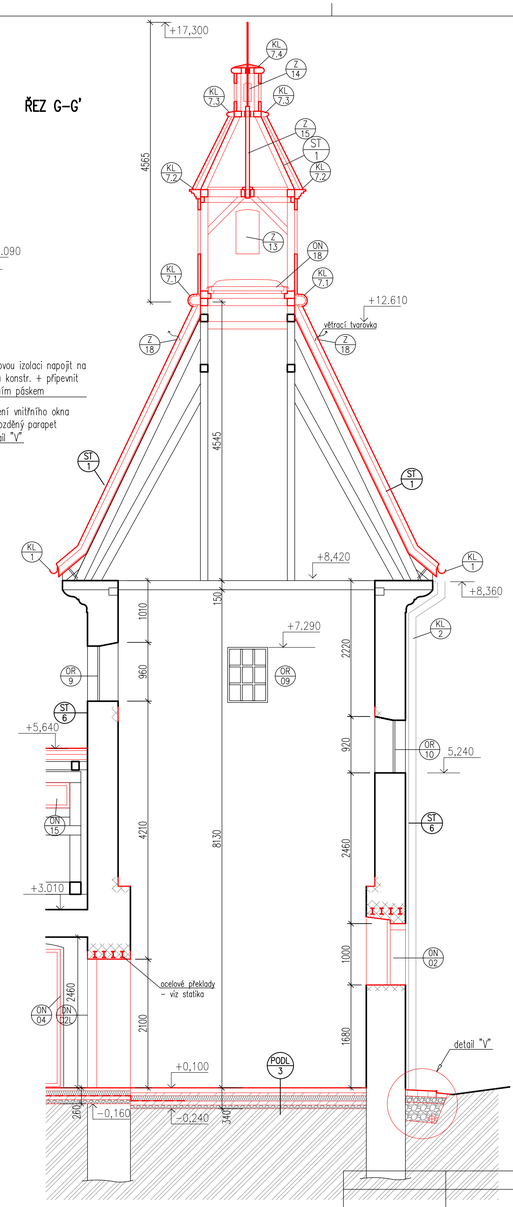

POZNÁMKA

- STAVEBNÍ PŘIPRAVENOST, PRŮRAZY A DRÁŽKY PROVÁDĚT DLE PROJEKTU JEDNOTLIVÝCH PROFESÍ, PŘI ROZPORU V DOKUMENTACI PLATÍ VÝKRESY DLE ČÁSTI STAVEBNĚ–ARCHITEKTONICKÉ.
- VE VÝKRESECH JSOU VYZNAČENÉ KONSTRUKCE, KTERÉ BUDOU DEMONTOVÁNY A ODSTRANĚNY. JEDNÁ SE ZEJMÉNA O NOVODOBÉ PŘÍČKY, ZAZDÍVKY NEBO PŘÍČKY, KTERÉ PŮVODNÍ PROSTOR ROZDĚLILY V RÁMCI VÝVOJE.
- VYBOURANÉ OTVORY JSOU NAVRŽENY PŘEDEVŠIM V MÍSTECH PŮVODNÍCH ZAZDÍVEK. VŽDY NEJPRVE ODKRÝT OMÍTKU, PROVĚŘIT OSTĚNÍ, PŘEKLAD STATICKY POSOUDIT A NÁSLEDNĚ VYBOURAT ZAZDĚNÝ OTVOR.
- VE VYBRANÝCH MÍSTNOSTECH BUDOU PO OSAZENÍ VYNÁŠECÍCH PROFILŮ PROBOURÁNY NOVÉ OTVORY.
- V PŘÍPADĚ VZNIKU JAKÝCHKOLI DEFORMACÍ NA OBJEKTECH PRÁCE OKAMŽITĚ ZASTAVIT A PŘIVOLAT STATIKA!
- VYBRANÉ NOVODOBÉ, NEVHODNÉ ČI DOŽITÉ OKNA A DVEŘE BUDOU DEMONTOVÁNY, ZACHOVALÉ KUSY PAK ULOŽENY NA MÍSTĚ URČENÉM INVESTOREM.
- PROVÉST DEMONTÁŽ STÁVAJÍCÍCH SILNO A SLABO ELEKTRO–ROZVODŮ VČ. PŘÍSLUŠENSTVÍ, ZAŘÍZENÍ ZTI, VODOVODU A KANALIZACE. STÁVAJÍCÍ TRASY BUDOU VYUŽITY PRO VEDENÍ OBNOVENÝCH SÍTÍ.
- DEMONTOVAT VRSTVY PODLAH V ÚPLNÉM ROZSAHU
- BUDE PROVEDENO RUČNÉ KOPANÉ ODHALENÍ ZÁKLADŮ VYBRANÝCH FASÁD A PROVEDENO ODVLHČOVACÍ OPATŘENÍ ŠTĚRKOVOU DRENÁŽÍ.
- VEŠKERÉ ZÁSAHY DO TERÉNU MIMO STÁVAJÍCÍ TRASY NUTNO KONZULTOVAT S ORGANIZACÍ OPRÁVNĚNOU K PROVÁDĚNÍ ARCHEOLOGICKÝCH VÝZKUMŮ. PŘED ZAHÁJENÍM VÝKOPU JE NUTNÉ OZNÁMIT TERMÍN ZAHÁJENÍ PRACÍ S DOSTATEČNÝM PŘEDSTIHEM NA PŘÍSLUŠNÉ ARCHEOLOGICKÉ PRACOVIŠTĚ.

- STÁVAJÍCÍ ZDIVO JE CIHELNÉ A KAMENNÉ SMÍŠENÉ. TRHLINY VE ZDIVU BUDOU VYČIŠTĚNÉ, VYKLÍNOVANÉ A VYPLNĚNÉ VÁPENNOU ROZPÍNAVOU MALTOU.
- NOVÉ PŘÍČKY BUDOU VYZDĚNY Z POROBETONOVÝCH TVÁRNIC NA NOVÝCH BETONOVÝCH ZÁKLADOVÝCH PASECH. K PŮVODNÍM ZDIVU BUDOU ZACHYTÁVÁNY V OZUBECH NEBO POMOCÍ SYSTÉMOVÝCH NEREZOVÝCH KOTEV. POD DŘEVĚNÝMI STROPY NUTNO VYNECHAT DILATAČNÍ SPÁRU 15 MM A VYPLNIT JI PRUŽNÝM TMELEM. PŘI OMÍTÁNÍ NOVÝCH PŘÍČEK PŘETÁHNOUT OMÍTKOVOU ARMATURU PŘES NAPOJOVACÍ SPÁRY (200 MM NA KAŽDOU STRANU).
- ZAZDÍVKY PROVÁDĚT CIHLAMI PLNÝMI NA MVC. NUTNO PROVÁZAT DO STĚN.
- PO VYBOURÁNÍ BETONOVÉ MAŽANINY Z PODLAHY KROVU PROVÉST KONTROLU VŠECH PRVKŮ DŘEVNÍCH STROPŮ A KROVU, MYKOLOGICKY POSOUDIT A NAVRHNOUT OŠETŘENÍ. BUDE POSOUZEN JEJICH CELKOVÝ STAV, PŘEMĚŘENA DIMENZE TRÁMŮ A ROZPONY, STATICKÝ VÝPOČET BUDE PODLE NOVÝCH SKUTEČNOSTÍ PŘEPOČÍTÁN A VYHODNOCEN.
- REKONSTRUKCE OMÍTEK STĚN A STROPŮ (40%) – STÁVAJÍCÍ OMÍTKY VYČISTIT A ODSTRANIT NOVODOBÉ VRSTVY VÝMALBY, UVOLNĚNÉ A DEGRADOVANÉ ČÁSTI ODSTRANIT. PROVEDE SE DOPLNĚNÍ DVOUVRSTVOU VÁPENNOU OMÍTKOU. DOPLNĚNÍ NUTNO PROVÉST DO LÍCE STÁVAJÍCÍ OMÍTKY, POVRCH UPRAVIT TAK, ABY BYL SHODNÝ S OKOLNÍ OMÍTKOU. VÝMALBA VÁPENNÁ PAROPROPUSTNÁ (100% PLOCH). PODROBNĚ VIZ TABULKY SKLADEB.
- VŠECHNA PONECHANÁ OKNA A DVEŘE REPASOVAT. KŘÍDLA VÝPLNÍ ZKONTROLOVAT A OŠETŘIT. BUDE PROVEDENO OBROUŠENÍ, POVRCHOVÁ ÚPRAVA, DOPLNĚNO NOVÉ KOVÁNÍ VČETNĚ ZÁMKŮ A NOVÉ USAZENÍ DO OPRAVENÝCH ZÁRUBNÍ NEBO OSTĚNÍ.
- VŠECHNY NOVÉ DŘEVĚNÉ PRVKY BUDOU OPATŘENY TRANSPARENTNÍM IMPREGNAČNÍM NÁTĚREM PROTI PLÍSNÍM A DŘEVOKAZNÝM HOUBÁM
- PRVKY EXPOZICE JSOU SOUČÁSTÍ SAMOSTATNÉHO PROJEKTU
- V PŘÍPADĚ NEJASNOSTÍ V DOKUMENTACI NUTNO PŘIVOLAT PROJEKTANTA.

ŘEZ C–C'

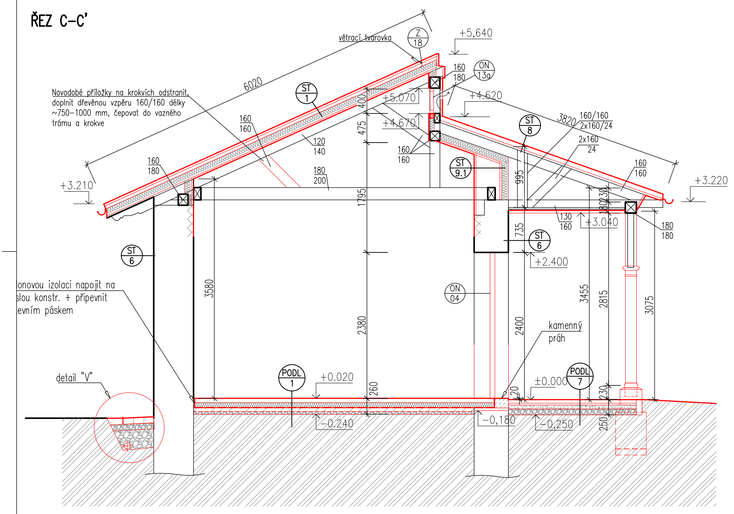

ŘEZ D–D'

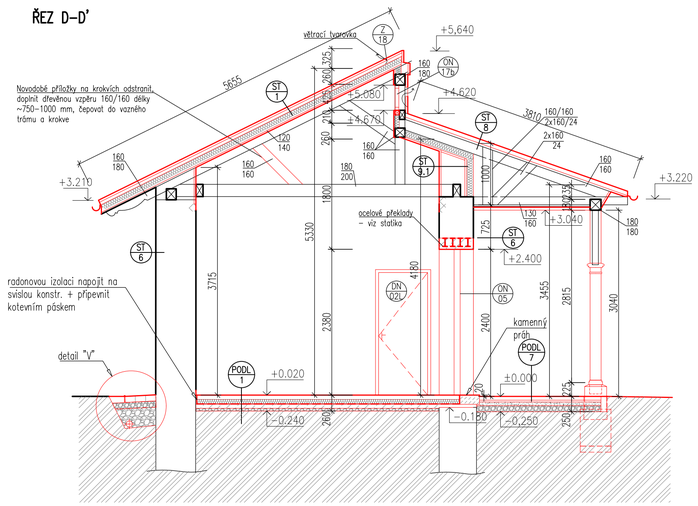

ŘEZ E–E'

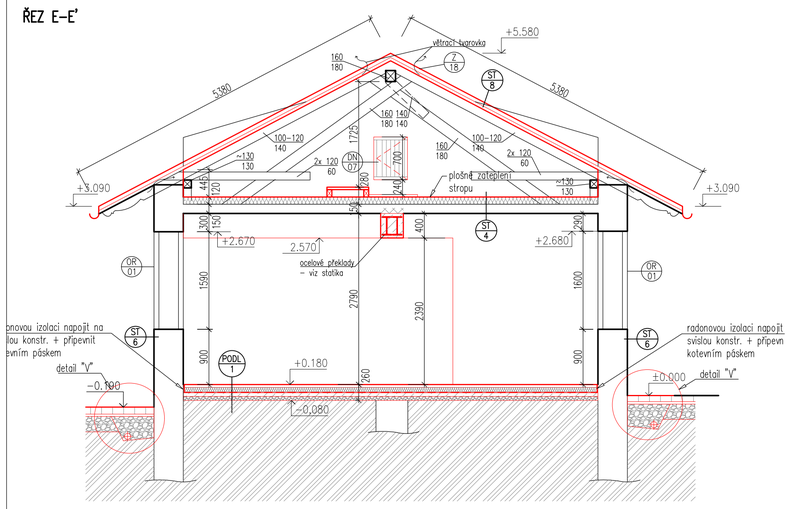

ŘEZ F–F'

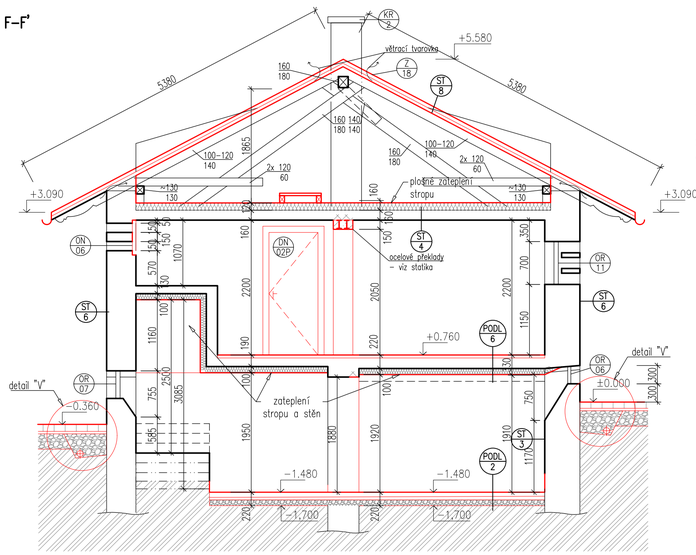

OBVODOVÝ VÝKOP – detail "V"
M 1:25

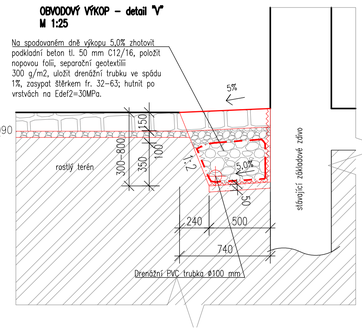

LEGENDA ZNAČENÍ:

- STÁVAJÍCÍ KONSTRUKCE
- NOVÉ PRVKY / UPRAVENÉ STÁVAJÍCÍ KONSTRUKCE
- DOZDÍVKY Z CHEL PLNÝCH (290/140/65) NA MVC
- PŘÍČKY Z POROBETONOVÝCH TVÁRNIC 125 125x249x599 NA SYSTÉMOVOU MALTU
- PŘÍČKY Z POROBETONOVÝCH TVÁRNIC 75 75x249x599 NA SYSTÉMOVOU MALTU
- BETONOVÉ KONSTRUKCE
- TEPELNÁ IZOLACE (MINERÁLNÍ VATA/ PĚNOVÝ POLYURETAN)

SCHÉMA AREÁLOVÝCH OBJEKTŮ (STÁVAJÍCÍ FUNKCE PŘED OBNOVOU)

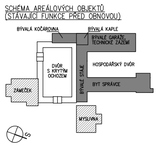

±0,000 = 545,25 m n.m.B.p.v.

REVIZE Č.:	OBSAH :	DATUM :

TENTO VÝKRES JE DLE AUTORSKÉHO ZÁKONA MAJETKEM PROJEKTOVÉHO ATELIÉRU, JEHO KOPÍROVÁNÍ A ROZŠIŘOVÁNÍ JE MOŽNO POUZE SE SOUHLASEM AUTORA

MÍSTO STAVBY:	areál loveckého zámečku Tři trubky; část obce Strašice 700, 338 45 Strašice
OBJEDNATEL:	Vojenské lesy a statky ČR, s.p., Pod Juliskou 1621/5, 160 00 Praha 6
ZÁSTUPCE INVESTORA:	ve věcech technických: Ing. L.Barák, tel.: 723 898 217, email: libor.barak@vls.cz projektový manažer: Ing. M.Máchová, tel.: 703 458 649, email: marketa.machova@vls.cz

PROJEKTANT:
PROJEKTOVÝ ATELIER PRO ARCHITEKTURU A POZEMNÍ STAVBY, s.r.o.
BĚLEHRADSKÁ 199/70, 120 00, PRAHA 2, IČO : 45308616
TEL.: 224 255 555, 222 512 997 EMAIL: ATELIERTS@ATELIERTS.CZ

AUTORSKÝ KOLEKTIV:	Ing. arch. T. ŠANTAVÝ, Ing. arch. S.HLADNÍK, Ing. arch. T.SPURNÁ		
ODPOV.PROJEKTANT:	ZPRACOVATEL ČÁSTI:	KRESLIL:	KONTROLOVAL:
Ing. arch. T.ŠANTAVÝ	Ing. K.VÁCHA	Ing. arch. T.SPURNÁ Ondřej SOKOLÁŘ	Ing. arch. T.ŠANTAVÝ

Č.ZAK.: 3489 040 18 05	NÁZEV DÍLA: **„Dům přírody Brd“ I. Etapa (Expozice)** **SO.01 Hospodářské objekty - Dům přírody**	Č.PARÉ:
DATUM: I/2019		
POČET A4: 8		
NÁZEV*.DWG:		
MĚŘÍTKO: 1:50, 1:25	ČÁST: **D.1.1a Architektonicko-stavební řešení**	
STUPEŇ: Dok. pro provedení stavby, výběr zhotovitele	NÁZEV PŘÍLOHY: **Řezy - stavební objekty**	Č.PŘÍLOHY: **205**
PROFESE: STAVEBNĚ–ARCHITEKTONICKÁ		