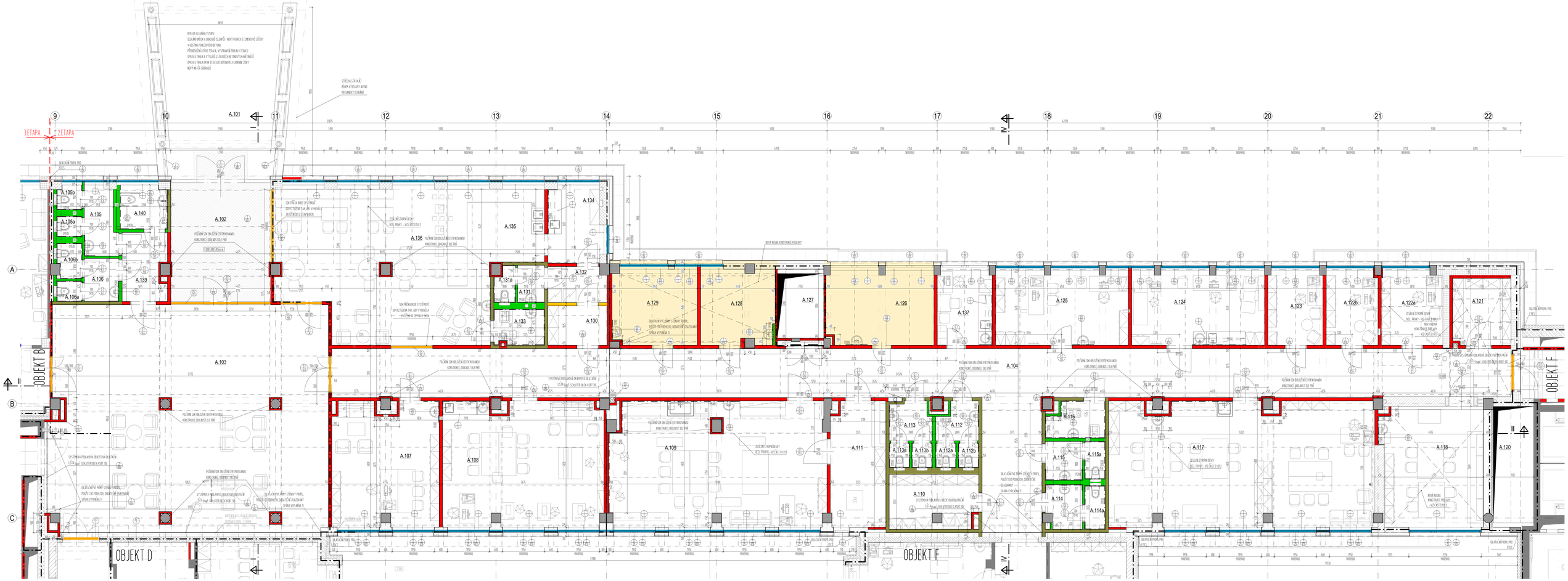

LEGENDA MÍSTNOSTÍ

DZN.MÍSTNOSTI	NÁZEV_MÍST.	PLOCHA	SVĚTLÁ_VÝŠKA	PODLAHA_MAT.	STĚNA_MAT.	POD/HED_MAT.	POZNÁMKA
A.001	HLAVNÍ VSTUP	16,57	2,5	1.5 VYLOŽENÁ VÝPRAVA ŽULICE			
A.002	CHODBA	25,44	2,8	1.1 FP-ELASTOMERNÍ	MALBA	MALBA	KERAMR SOKL 100 mm
A.003	VÝSTUPNÍ HALA	154,46	2,8	1.1 FP-KERAMR DLAŽBA NEVLKOPRŮMYSLNÁ	MALBA	NAŽEB PROTIPRÁŠNÝ	KERAMR SOKL 100 mm
A.004	PŘEDSÍŇ	16,12	2,5	1.1 FP-KERAMR DLAŽBA NEVLKOPRŮMYSLNÁ	MALBA	KAZETOVÝ PODHLEDOVÝ BALÍK	KERAMR SOKL 100 mm
A.005	WC PRACOVNÍ A NÁVŠTĚVY ŽENY	4,66	2,5	1.1 FP-KERAMR DLAŽBA NEVLKOPRŮMYSLNÁ	KERAMR OBKL.NAŽEB.OMYVATELNÝ	SDK PRVKY	KERAMR SOKL 100 mm
A.005a	WC PRACOVNÍ A NÁVŠTĚVY ŽENY	1,12	2,5	1.1 FP-KERAMR DLAŽBA NEVLKOPRŮMYSLNÁ	KERAMR OBKL.NAŽEB. MALBA	SDK PRVKY	
A.005b	WC PRACOVNÍ A NÁVŠTĚVY ŽENY	1,12	2,5	1.1 FP-KERAMR DLAŽBA NEVLKOPRŮMYSLNÁ	KERAMR OBKL.NAŽEB. MALBA	SDK PRVKY	
A.006	WC PRACOVNÍ A NÁVŠTĚVY MUŽŮ	1,00	2,5	1.1 FP-KERAMR DLAŽBA NEVLKOPRŮMYSLNÁ	KERAMR OBKL.NAŽEB. MALBA	SDK PRVKY	KERAMR SOKL 100 mm
A.006a	WC PRACOVNÍ A NÁVŠTĚVY MUŽŮ	1,12	2,5	1.1 FP-KERAMR DLAŽBA NEVLKOPRŮMYSLNÁ	KERAMR OBKL.NAŽEB. MALBA	SDK PRVKY	
A.006b	WC PRACOVNÍ A NÁVŠTĚVY MUŽŮ	1,12	2,5	1.1 FP-KERAMR DLAŽBA NEVLKOPRŮMYSLNÁ	KERAMR OBKL.NAŽEB. MALBA	SDK PRVKY	
A.007	VÝZDOBA TEMPLU	24,12	2,5	1.1 FP-ELASTOMERNÍ	MALBA, KERAMR OBKL.ZÁ	KAZETOVÝ, VÝSTUPNÍ BALÍK	PVC SOKL 100 mm
A.008	SKLADEK	4,46	2,5	1.1 FP-ELASTOMERNÍ	MALBA, KERAMR OBKL.ZÁ	SDK PRVKY	PVC SOKL 100 mm
A.009	KOMÁNSKÁ SKINA	60,07	2,5 TLS	1.1 FP-PVC	MALBA	SDK PRVKY	PVC SOKL 100 mm
A.010	SKLAD	8,92	2,5	1.1 FP-PVC	MALBA	SDK PRVKY	PVC SOKL 100 mm
A.011	KOMÁNSKÁ SKINA - PPC	16,43	2,5 TLS	1.1 VLAS DLAŽBA	MALBA	SDK PRVKY	PVC SOKL 100 mm
A.012	WC PACIENTŮ ŽENY	3,68	2,5	1.1 FP-PVC	KERAMR OBKL.NAŽEB.OMYVATELNÝ	SDK PRVKY	PVC SOKL 100 mm
A.013	WC PACIENTŮ ŽENY	3,68	2,5	1.1 FP-PVC	KERAMR OBKL.NAŽEB. MALBA	SDK PRVKY	PVC SOKL 100 mm
A.014	WC PACIENTŮ ŽENY	3,68	2,5	1.1 FP-PVC	KERAMR OBKL.NAŽEB.OMYVATELNÝ	SDK PRVKY	PVC SOKL 100 mm
A.015	WC PACIENTŮ ŽENY	3,68	2,5	1.1 FP-PVC	KERAMR OBKL.NAŽEB.OMYVATELNÝ	SDK PRVKY	PVC SOKL 100 mm
A.015a	WC PACIENTŮ MUŽŮ	3,68	2,5	1.1 FP-PVC	KERAMR OBKL.NAŽEB. MALBA	SDK PRVKY	PVC SOKL 100 mm
A.015b	WC PACIENTŮ MUŽŮ	3,68	2,5	1.1 FP-PVC	KERAMR OBKL.NAŽEB. MALBA	SDK PRVKY	PVC SOKL 100 mm
A.016	WC PERSONÁL MUŽŮ	2,76	2,5	1.1 FP-PVC	KERAMR OBKL.NAŽEB.OMYVATELNÝ	SDK PRVKY	PVC SOKL 100 mm
A.016a	WC PERSONÁL MUŽŮ	2,92	2,5	1.1 FP-PVC	KERAMR OBKL.NAŽEB. MALBA	SDK PRVKY	PVC SOKL 100 mm
A.016b	WC PERSONÁL MUŽŮ	2,92	2,5	1.1 FP-PVC	KERAMR OBKL.NAŽEB.OMYVATELNÝ	SDK PRVKY	PVC SOKL 100 mm
A.017	WC PERSONÁL ŽENY	3,68	2,5	1.1 FP-PVC	KERAMR OBKL.NAŽEB. MALBA	SDK PRVKY	PVC SOKL 100 mm
A.018	ÚKLIDOVÁ MÍSTNOST ÚMRAČSKÁ SKINA	10,14	2,5	1.1 FP-PVC	MALBA, KERAMR OBKL.NAŽEB.OMYVATELNÝ	SDK PRVKY	PVC SOKL 100 mm
A.019	SALAŠSKÁ SKINA	20,70	2,5	1.1 FP-PVC	MALBA, KERAMR OBKL.NAŽEB.OMYVATELNÝ	SDK PRVKY	PVC SOKL 100 mm
A.020	CHODBA	9,96	0,000				
A.021	SKLAD	8,37	0,000	1.1 FP-PVC	MALBA	SDK PRVKY,ETC	PVC SOKL 100 mm
A.021a	AMBULANCE	9,78	2,5 TLS	1.1 FP-PVC	MALBA	KAZETOVÝ, VÝSTUPNÍ BALÍK	PVC SOKL 100 mm
A.021b	AMBULANCE	8,02	2,5 TLS	1.1 FP-PVC	MALBA	KAZETOVÝ, VÝSTUPNÍ BALÍK	PVC SOKL 100 mm
A.021c	AMBULANCE	8,76	2,5 TLS	1.1 FP-PVC	MALBA	KAZETOVÝ, VÝSTUPNÍ BALÍK	PVC SOKL 100 mm
A.021d	AMBULANCE ESG	29,98	2,5 TLS	1.1 FP-PVC ELEKTROSTATICKY VODIVÉ	MALBA, KERAMR OBKL.	KAZETOVÝ, VÝSTUPNÍ BALÍK	PVC SOKL 100 mm
A.022	PSYCHOLOGICKÁ LABORATOŘ	29,98	2,5 TLS	1.1 FP-PVC	MALBA	KAZETOVÝ, VÝSTUPNÍ BALÍK	PVC SOKL 100 mm
A.023	PRÁDELNA	16,96	2,5 TLS	1.1 FP-PVC	MALBA, KERAMR OBKL.	KAZETOVÝ, VÝSTUPNÍ BALÍK	PVC SOKL 100 mm
A.027	CHODBA	8,45	0,000				
A.028	PRÁDELNA	19,12	2,5 TLS	1.1 FP-PVC	MALBA, KERAMR OBKL.	KAZETOVÝ, VÝSTUPNÍ BALÍK	PVC SOKL 100 mm
A.029	PRÁDELNA	13,11	2,5 TLS	1.1 FP-PVC	MALBA, KERAMR OBKL.	KAZETOVÝ, VÝSTUPNÍ BALÍK	PVC SOKL 100 mm
A.030	SKLAD ŠPÁDLÍ	5,42	2,5	1.1 FP-PVC	MALBA	SKD PRVKY	PVC SOKL 100 mm
A.031	WC PERSONÁL	2,98	2,5	1.1 FP-PVC	KERAMR OBKL.NAŽEB.OMYVATELNÝ	SDK PRVKY	PVC SOKL 100 mm
A.031a	WC PERSONÁL	2,54	2,5	1.1 FP-PVC	KERAMR OBKL.NAŽEB. MALBA	SKD PRVKY	PVC SOKL 100 mm
A.032	SKLAD	4,43	2,5	1.1 FP-PVC	MALBA	SKD PRVKY	PVC SOKL 100 mm
A.033	SKLAD	4,87	2,5	1.1 FP-PVC	MALBA	SKD PRVKY	PVC SOKL 100 mm
A.034	PŘÍPRAVNA	8,67	2,5	1.1 FP-PVC	MALBA, KERAMR OBKL.NAŽEB.OMYVATELNÝ	SKD PRVKY	PVC SOKL 100 mm
A.035	CHODBA	10,76	2,5	1.1 FP-ELASTOMERNÍ	MALBA	KAZETOVÝ, PODSTROPNÍ BALÍK	KERAMR SOKL 100 mm
A.036	TEMPERÁTOVÁ KOMÁRNA	64,46	2,5	1.1 FP-KERAMR DLAŽBA NEVLKOPRŮMYSLNÁ	MALBA	KAZETOVÝ, PODSTROPNÍ BALÍK	KERAMR SOKL 100 mm
A.037	DENNÍ MÍSTNOST ZAMĚSTNANCŮ - LABORATOŘE	87,76	2,5 TLS	1.1 FP-PVC	MALBA	KAZETOVÝ, VÝSTUPNÍ BALÍK	PVC SOKL 100 mm
A.039	WC PERSONÁL	4,42	2,5	1.1 FP-ELASTOMERNÍ	MALBA	SKD PRVKY	KERAMR SOKL 100 mm
A.043	PRÁDELNA WC PACIENTŮ A NÁVŠTĚVY ŽENY	4,43	2,5	1.1 FP-KERAMR DLAŽBA NEVLKOPRŮMYSLNÁ	KERAMR OBKL.NAŽEB. MALBA	SDK PRVKY	

LEGENDA BEZPEČNOSTI SKEL

ZASKLENÍ EXTERIÉROVÉ I INTERIÉROVÉ - PROJEKTANT ROZDĚLÍ, BUDOVU PODLE PROVOZU:

BEZPEČNOSTNÍ SKLA 1 - NEJVYŠŠÍ BEZPEČNOSTI TŘÍDA ZASKLENÍ - NEROZBITNÉ PRVKY
TŘÍDA EN 356 - Class 1Fby PLA , 3-vrstvý kevlar podložcí z vrstvy 1000 mm
TŘÍDA EN 356 CNSR - Class 1Fby bezpečnostní 1B1 tříte tvrzený vnitřní sklo/ sklo/ sklo/ sklo/ 5dkg/ vnější sklo 5dkg/ vnější sklo 3300mm

BEZPEČNOSTNÍ SKLA 2 - STŘEDNÍ BEZPEČNOSTI TŘÍDA ZASKLENÍ - LÉZNÍVÉ ROMOTNY - DFÉLKÝ VEŘEJNÝ PROSTORŮ
TŘÍDA EN 356 - Class 4Fby PLA - 3-vrstvý kevlar podložcí z vrstvy 3000 mm
TŘÍDA EN 356 CNSR - Class 4Fby bezpečnostní 1B1 tříte tvrzený vnitřní sklo/ sklo/ sklo/ sklo/ 5dkg/ vnější sklo 5dkg/ vnější sklo 3300mm finalÍNa cca 9 mm

BEZPEČNOSTNÍ SKLA 3 - NIŽŠÍ BEZPEČNOSTI TŘÍDA ZASKLENÍ - PROSTŘEDÍ KLIENTŮ S PERSONÁLEM V DOPROVODU
TŘÍDA EN 356 - Class 4Fby PLA - 3-vrstvý kevlar podložcí z vrstvy 1500 mm
TŘÍDA EN 356 CNSR - Class 4Fby bezpečnostní 1B1 tříte tvrzený vnitřní sklo/ sklo/ sklo/ sklo/ 5dkg/ vnější sklo 5dkg/ vnější sklo 3300mm finalÍNa cca 9 mm

BEZ OZNAČENÍ - OBYTLÉ ZASKLENÍ - ADMINISTRATIVNÍ ČÁSTI - PROSTORY, KDE KLIENT NEMÁ NEBLIZE

FINÁ DRNA TVORÉ PŘÍŠMÁ PÁS.

LEGENDA DVEŘÍ

POŽADAVKY NA ZVUKOVOU IZOLACI:

- 32 dB
- 31 dB
- 43 dB

LEGENDA MATERIÁLŮ

- ŽELEZOBETON
- BETONOVÉ BEDNĚNÍ TVÁRNÉ
- DRÁŽDĚNÝ CHELMÝ BLOK MA ZDĚNÍ PŘÍMOU, o ŠÍ x V: 300x300x250 mm - PŘ — 0 0,27 m²/m²K — Rw 45 dB
- DRÁŽDĚNÝ CHELMÝ BLOK MA ZDĚNÍ PŘÍMOU, o ŠÍ x V: 300x300x250 mm - PŘ — 0 0,27 m²/m²K — Rw 45 dB
- DRÁŽDĚNÝ CHELMÝ BLOK MA ZDĚNÍ PŘÍMOU, o ŠÍ x V: 300x300x250 mm - PŘ — 0 0,50 m²/m²K — Rw 45 dB
- DRÁŽDĚNÝ CHELMÝ BLOK MA TEMOVÉHO VÝŠE MALTU TL, o ŠÍ x V: 600x375x250 mm - PŘ — Rw 45 dB
- DRÁŽDĚNÝ CHELMÝ BLOK DO VÝŠE MALTU TL, o ŠÍ x V: 600x375x250 mm - PŘ — Rw 45 dB
- SILIKÁTOVÁ ZDÍVKA ZDÍVKA

- SUBKONSTRUKCE KONSTRUKCE PROVOZOVÁNÍ DLE TECHNOLOGICKÉHO NÁVRHU VYROBCE
- 1. PŘÍKLADY ZDÍVKA NAVÁŽÍ PŘÍČKY S DVOUŘÍM SPA ZÁKLADNÍ - KONDUKTÉ, ZVÝŠITÉ, PŘIPRAVNÉ PŘÍSLUŠNÝ
- 2. TYPY ZDÍVKA JSOU ODPOVĚDNÝ KONKRÉTNÍMU PROSTŘEDÍ A VÝŠLEDÍ KE VLASTNÍ PROSTŘEDÍ PŘIPRAVENÉMU, V PŘÍPAD PŘÍPRAVNÍ PŘÍŠLÉ PROSTŘEDÍ BUDU DO PŘÍSLUŠNÝCH NAMÁHÁNÍ PŘÍPRAVÝCH BEZPEČNÉHO ZÁKLADNÍ PROSTŘEDÍ, S PŘÍSLUŠNÝMI ÚRÓVNÍMI ZÁKLADNÍ
- 3. PRO ZDÍVÉNÍ PŘÍŠMÉ TÁS SÁTÝ BUDOU PŘIPRAVENÝ V VRCHÉ KONSTRUKCI PŘÍČKY VÝSTUPY
- 4. VYNÍŽEJ PODKLÍŽÉ VÝŠNÉ, JEKO SPECIFIKACÍ NÁZ. VÝŠ 0.1011_500
- DOMÉZ PŘÍŠMÉNÍ ÚŽÉHÉ

LEGENDA STÁVAJÍCÍCH MATERIÁLŮ:

- ŽELEZOBETON
- PROSTÝ BETON
- ZDIVO Z CHEL. PŘÍŠ MA MALTOVÝ
- ZDIVO Z CHEL. PŘÍŠ MA MALTOVÝ
- ZDIVO Z CHEL. PŘÍŠ MA MALTOVÝ
- ZDIVO Z VÝŠTNÝCH CHEL. PŘÍŠ

TYPY SÁDROKARTONOVÝCH PŘÍČEK :

1. SDK DESKY DOUBLE PROSTŘEDNÍ PŘÍČKA, PROSTŘEDÍ PŘÍŠMÉ, AKUSTICKÉ, DO VLHKÉHO PROSTŘEDÍ

SDK-D2D
- PŘÍČKA DVOJITÁ S DVOUŘÍM SPA ZÁKLADNÍ (PŘÍSLUŠNÁ I JAKO INSTALAČNÍ) — Rw 70 dB — R 20-300 mm
  2x12,5 mm desky 2x15 mm profil- 2x12,5 deska; ostatní vrstva 5x 50 mm
- PŘÍČKA JEDNOŘÍDÍ S DVOUŘÍM SPA ZÁKLADNÍ — Rw 63 dB — R 150 mm
  2x12,5 mm desky 2x50 mm profil- 2x12,5 deska; ostatní vrstva 5x 50 mm
- PŘÍČKA JEDNOŘÍDÍ S DVOUŘÍM SPA ZÁKLADNÍ — Rw 58 dB — R 100 mm
  2x12,5 mm desky 2x50 mm profil- 2x12,5 deska; ZÉDLNÍ VÝSTUHA 5x 50 mm

2. SDK DESKY ZÁKLADNÍ, BEZ SPECIÁLNÍCH POŽADAVKŮ

SDK-D2
- PŘÍČKA JEDNOŘÍDÍ S DVOUŘÍM SPA ZÁKLADNÍ — Rw 51 dB — R 75 mm
  2x12,5 mm desky 2x50 mm profil- 2x12,5 deska; ostatní vrstva 5x 50 mm

3. SDK DESKY PROTIPOŽÁRNÍ

SDK-PB
- PŘÍČKA JEDNOŘÍDÍ S DVOUŘÍM SPA ZÁKLADNÍ — Rw 50 dB — R 100 mm
  2x12,5 mm desky 2x50 mm profil- 2x12,5 deska; ostatní vrstva 5x 50 mm; požární odolnost max EI 120 DP1
- PŘÍČKA JEDNOŘÍDÍ S DVOUŘÍM SPA ZÁKLADNÍ — Rw 50 dB — R 100 mm
  2x12,5 mm desky 2x50 mm profil- 2x12,5 deska; ostatní vrstva 5x 50 mm; požární odolnost max EI 90 DP1

4. SDK DESKY PROTIPOŽÁRNÍ

SDK-PB
- PŘEDSTĚNA STĚNA JEDNOŘÍDÍ S DVOUŘÍM SPA ZÁKLADNÍ — Rw 46 dB — R 100 mm
  1x75 mm profil- 2x12,5 deska; ostatní vrstva 5x 50 mm; požární odolnost max EI 30 DP1
- PŘEDSTĚNA STĚNA JEDNOŘÍDÍ S DVOUŘÍM SPA ZÁKLADNÍ — Rw 46 dB — R 100 mm
  2x50 mm profil- 2x12,5 deska; ostatní vrstva 5x 50 mm; požární odolnost max EI 60 DP1

5. SDK DESKY PROTIPOŽÁRNÍ DO VLHKÉHO PROSTŘEDÍ

SDK-PB
- INSTALAČNÍ PŘÍČKA DVOUŘÍ S DVOUŘÍM SPA ZÁKLADNÍ — Rw 42 dB — R 220-300 mm
  2x12,5 mm desky 2x50 mm profil- 2x12,5 deska; ostatní vrstva 5x 50 mm; požární odolnost max EI 120 DP1
- PŘÍČKA JEDNOŘÍDÍ S DVOUŘÍM SPA ZÁKLADNÍ — Rw 42 dB — R 150 mm
  2x12,5 mm desky 2x50 mm profil- 2x12,5 deska; ostatní vrstva 5x 50 mm; požární odolnost max EI 90 DP1

6. SDK DESKY PROTIPOŽÁRNÍ DO VLHKÉHO PROSTŘEDÍ

SDK-PB
- PŘEDSTĚNA STĚNA JEDNOŘÍDÍ S DVOUŘÍM SPA ZÁKLADNÍ — Rw 36 dB — R 100 mm
  1x75 mm profil- 2x12,5 deska; ostatní vrstva 5x 50 mm; požární odolnost do otvoru ográdkéna max EI 30 DP1
- PŘEDSTĚNA STĚNA JEDNOŘÍDÍ S DVOUŘÍM SPA ZÁKLADNÍ — Rw 36 dB — R 100 mm
  2x50 mm profil- 2x12,5 deska; ostatní vrstva 5x 50 mm; požární odolnost max EI 60 DP1

7. SDK DESKY DO VLHKÉHO PROSTŘEDÍ

SDK-D
- INSTALAČNÍ PŘÍČKA DVOUŘÍ S DVOUŘÍM SPA ZÁKLADNÍ — Rw 42 dB — R 220-300 mm
  ostatní vrstva 5x 50 mm; 2x12,5 mm desky 2x50 mm profil- 2x12,5 deska (jmodmíná - jako protiotrnová přepřetřná)
- PŘÍČKA JEDNOŘÍDÍ S DVOUŘÍM SPA ZÁKLADNÍ — Rw 42 dB — R 150 mm
  ostatní vrstva 5x 50 mm; 2x12,5 mm desky 2x50 mm profil- 2x12,5 deska
- PŘÍČKA JEDNOŘÍDÍ S DVOUŘÍM SPA ZÁKLADNÍ — Rw 42 dB — R 100 mm
  ostatní vrstva 5x 50 mm; 2x12,5 mm desky 2x50 mm profil- 2x12,5 deska

8. SDK DESKY DO VLHKÉHO PROSTŘEDÍ

SDK-D
- PŘEDSTĚNA STĚNA JEDNOŘÍDÍ S DVOUŘÍM SPA ZÁKLADNÍ — Rw 36 dB — R 100-200 mm
  1x75 mm profil- 2x12,5 deska; ostatní vrstva 5x 50 mm

9. SDK DESKY DO VLHKÉHO PROSTŘEDÍ, DESKY PRŮSAKU

SDK-D
- INSTALAČNÍ PŘÍČKA DVOUŘÍ S DVOUŘÍM SPA ZÁKLADNÍ — Rw 42 dB — R 220-300 mm
  2x12,5 mm desky mapeny- 2x50 mm profil- 2x12,5 deska pul.; ostatní vrstva 5x 50 mm
- PŘÍČKA JEDNOŘÍDÍ S DVOUŘÍM SPA ZÁKLADNÍ — Rw 42 dB — R 150 mm
  2x12,5 mm desky mapeny- 2x50 mm profil- 2x12,5 deska pul.; ostatní vrstva 5x 50 mm
- PŘÍČKA JEDNOŘÍDÍ S DVOUŘÍM SPA ZÁKLADNÍ — Rw 42 dB — R 100 mm
  2x12,5 mm desky mapeny- 2x50 mm profil- 2x12,5 deska pul.; ostatní vrstva 5x 50 mm

10. SDK DESKY PROTIPOŽÁRNÍ, AKUSTICKÉ

SDK-D
- PŘÍČKA S 1 DVOUŘÍM SPA ZÁKLADNÍM A JAKO PŘEDSTĚNAMI — Rw 78 dB — R 1-250 mm
  předstěna 3x12,5mm- 160mm na vlastních Ytongvrstvy/ 50mm, 3x 25 mm deska, 2x12,5 mm deska 2x100 mm profil- 2x12,5 mm deska, 3x 25 mm deska předstěna 3x12,5mm- 160mm na vlastních Ytongvrstvy/ 50mm - ze strany 1x12 dřevovaný dle CAD

POZNÁMKY:

- NÁVRHÉ STÁVAJÍCÍ STROPNÍ DESKY PŘÍČKA MOŽ DLOUŽ V MALTĚ (ŽULÉKÉ ŽÍŽ), KONSTRUKCE BUDOU PŘEŠÍMNÉ DOHÁNĚNÝ PŘEDSPANÉ VÝCHYLOU MINERÁLNÍ MATY - DETAILNÉ PŘIPSANÉ V 12
- VÝŠKOVÉ OPRÉTÍNA PRÁDELÍ BUDE ŘÉŠENÁ V RÁMEC NÁVRHU HLAVNÍHO ARCHITEKTA BĚHEM REALIZACE STAVBY
- A PŘÍSLUŠ BUDOVANÝCH PŘÍČEK A ZÉD BUDOU STÁVAJÍCÍ VÝŠKOVÉ OPRÁVY ZÁKLADNÍ
- STÁVAJÍCÍ PROSTŘÍPY STROPNÍ DESKY, KTERÉ NEBUDOU JIŽ VYUŽÍVÁNY, BUDOU ZABETONOVÁNY
- PŘÍČ ZÁPOČTEM VÝŠKOVÝCH PRÁCÍ PRODÉST KONTROLU STÁVAJÍCÍHO ZÁKLADÍ, PŘÍPADNÉ PORUCHY, TRHLINY KONZULTOVAT SE STATIKEM. OBNAŽENÉ VÝZTUŽ OPRÁVIT DOHAMANÍM NAŘEZÉNÍM V ARMOVÁNÍ ZÁKLADÍM V PŘÍPAD, KE VŠEM NEDOKONČÉNÍ PRÁCÍ NA PŘÍPRAVĚ NA TÉ DOBU VÝŠKU PŘÍPRAVNÉ PROSTŘEDÍ. TLOUŠŤÁNÍ NOVÉ NAVAŽEBNÍ VÝŠKU NA PŘÍPRAVNÉ PLOCHU BUDE PŘIVEDENÉ STATICKÉ VÝZTUŽNÍ STÁVAJÍCÍHO NEBO VÝŠKU 0.1011
- NOVÉ KONSTRUKCE DLE VÝŠKOVÉ OPRÁVY PŘÍZÁKONNÝMI PŘÍŠÁMNÉ DOKLADY DLE PŘÍŠ. 0.1011
- DODAVATEL STAVBY JE POVINEN PŘI KOLÁDNÍ PŘÍŠLUŠÝ DOKLAD PROKAZLÉ PŘÍZÁKONNÝMI PŘÍŠÁMNÉ DOKLADY
- PŘÍ PRÁCI NA PŘÍŠÁCH JE POVINNÁ STAVEBNÍ DOZOR PŘÍŠÁMNÉ VÝŠKOVÉ OPRÁVY SYSTÉMU ZVÝŠENÉHO VÝŠKOVÉ
- VÝŠKOVÉ PŘÍŠÁMNÉ VÝŠKOVÉ OPRÁVY SYSTÉMU ZVÝŠENÉHO VÝŠKOVÉ
- PŘÍ REALIZACI BUDOVÉ BUDOU PŘEDSPANY KONSTRUKCE STÁVAJÍCÍCH VÝZTUŽÍ, KTERÉ NEMOHOU SAMOSTATNÝ PŘÍŠÁMNÉ VÝŠKU, PŘÍŠÁMNÉ VÝŠKY DLE PŘÍŠ. 0.1011
- SAMOVÝRÉ PŘÍŠÁ BUDOU PROVEDENY DLE SAMOSTATNÉ ČÁSTI PŘÍŠ. 0.1011_001
- PŘÍŠÁ Z VÝŠKOVÉHO OBRAZU PODKLÁDÁ BUDU PŘÍŠÁNÍ DO PŘÍŠÁNÍ/ZÁKLADNÍ PŘÍŠÁNÍ
- NAŘÉZÉ ZÁKLADNÍ ČÁSTI BUDOU ZÁKLADNÍ ZÁKLADNÍ ZÁKLADNÍ PŘÍŠÁ
- ZÁŽIGNÝ Z PŘÍŠÍ CHÁNÍ VÝŠKOVÉ TRÁMÁ NÁTÉ DO ZÁKLADNÍ ZÁKLADNÍ PŘÍŠÁ ZÁŽIGNÝ PŘÍŠÍ SEDLÉNÉ TRÁM BAŽÁLÁ 1-3 VÝŠKOVÁNÍ (SPÁNÍ)
- PŘÍ PRÁCÍ NA PŘÍŠÁ NA PŘÍŠÁ BUDOU PŘÍŠÁNÍ VÝŠKOVÉ PŘÍŠÁNÍ
- PŘÍŠÁ PŘÍŠÁNÍ PŘÍŠÁ NA PŘÍŠÁ BUDOU PŘÍŠÁNÍ VÝŠKOVÉ PŘÍŠÁNÍ PŘÍŠÁ ZÁŽIGNÝ VÁLKÉ PŘÍŠÁNÍ MOŽÍ TLOUŠŤÁ SÁLAŠSKÉ KONSTRUKCE, Z NUTNÉ PŘÍŠÁT S REZERVOU A VÝŠKÉ NÁVRHOVÝ VÁLÁS KONZULTOVAT S PROJEKTÉREM A INVESTOREM
- NAŘÍNÁSLÉNÍ PŘÍŠÁNÍ BUDOU PROVEDENY VÝŠE SPÁNÍ PŘÍŠÁ SLOUŽÍ V NAPOJENÍ NA STROPNÍ KONSTRUKCI V MÍSTECH KDE BUDE V PŘÍŠÁNÍ NA PŘÍŠÁNÍ VÝŠÉ DETAILNÉ PŘÍŠÁNÉ PŘÍŠÁNÍ BUDOU MÍSTO ZÁŽIGNÝ VÝKAZOVÁNÍ VÝŠÉ NEBO VÝŠÍ VÁLÁSNÍSTÍ
- VÝŠKOVÉ PŘÍŠÁNÍ SÉ JE NA VÝŠKOVÉ PŘÍŠÍ NÁZ. VÝŠ 0.1011_500
- KERAMICKÉ OBKLADY ZAMĚŘENÝ NÁRŮZNÝCH LÉŽÍŠÍ
- PŘÍŠÁ KERAMICKÉ OBKLADY SE SPÁNÍ VÝŠKOVÉ VÝŠÍ SE APLIKUJÍ NA VÝŠKOVÉ LÉŽÍŠÍ
- PRÁDELNÁ Z VÝŠKOVÉ PŘÍŠÁNÍ BUDOU PŘÍŠÁNÍ VÝŠKOVÉ VÝŠÍ SE APLIKUJÍ NA VÝŠKOVÉ LÉŽÍŠÍ
- ANTIBAKTERIÁLNÍ INTERIÉROVÁ BARVA DO NEMOCNIČNÍ ZÁŽIGNÝ NA BÁZI ANTIVIRÉ PRÍPSANÉ SE ZVÝŠENÉM PŘÍŠÁNÍM NA HYGIENU
- STANDARDNÍ PRÁDELNA - TVRDÝ OPRÁVY SE POVRCH BUDU PŘÍŠÍ DÉŽÍ ZÁ MOKRÁ - TÉŽÁ 1
- OPRÁVY SE BÁZE - TVRDÝ OPRÁVY SE POVRCH BUDU PŘÍŠÍ DÉŽÍ ZÁ MOKRÁ - TÉŽÁ 1
- PŘÍŠÁ ZÁŽIGNÝ PŘÍŠÁNÍ PŘÍŠÁNÍ VÝŠKOVÉ BUDOU ZÁŽIGNÝ PŘÍŠÁNÍ VÝŠKOVÉ VÝŠÍ SE APLIKUJÍ NA VÝŠKOVÉ
- PŘÍŠÁNÍ VÝŠKOVÉ VÝŠÍ SE APLIKUJÍ NA VÝŠKOVÉ PŘÍŠÁNÍ VÝŠÍ SE APLIKUJÍ NA VÝŠKOVÉ
- PŘÍŠÁNÍ PODLÁHKY KÓYTNÝ A ŽÍŠÁ - SÁNÍ, Z RAŽÁCÍCH
- PŘÍŠÁNÍ NÁŽNÝCH ZÁŽÁNÍ PODLÁHKY KÓYTNÝ ZÁŽÍŠÁNÍ NÁŽÍŠÁNÍ PŘÍŠÁNÍ VÝŠÍ SE APLIKUJÍ NA VÝŠKOVÉ
- DLAŽÁ SE SÁNÍ SPÁNÍ NÁŽÍŠÁNÍ NÁŽÍŠÁNÍ DLAŽÁ SE ŽÍŠÁ
- ZÁŽÍŠÁNÍ PŘÍŠÁNÍ ŽÍŠÁ SE ŽÍŠÁNÍ V ŽÍŠÁ 0.1011_800

MÍSTNOSTI CDZ - K (Centrum duševního zdraví) ;

A.126, A.128, A.129, A.320, A.320a, A.321, A.321a, A.322, A.322a, A.324, A.324a, A.325, A.325a
B.102, B.103, B.104, B.105
C.103, C.104, C.105, C.106, C.107, C.108, C.114, C.116, C.117
D.102, D.103, D.104, D.105, D.106, D.107, D.108, D.109, D.110, D.111, D.112
F.105, F.106, F.107, F.108, F.109, F.110, F.111

SCHEMA

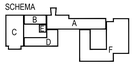

±0,000 = 280,510 m n.m.

VÝŠKOVÝ SYSTÉM: Bpv

C. REVIZE / REVISION NO.	DATUM VYDÁNÍ / DATE OF ISSUE	POPIS REVIZE / DESCRIPTION OF THE REVISION	VYPRACOVAL / ELABORATED BY

GENERÁLNÍ PROJEKTANT / GENERAL DESIGNER	Fakulitní nemocnice Brno Jihlavská 20 625 00 Brno, IČ: 65269705	INVESTOR / CLIENT	AUTORIZOVAL / AUTHORIZED BY
Sdružení Psychiatrie Brno 2016	Fakulitní nemocnice Brno Jihlavská 20 625 00 Brno, IČ: 65269705	OBJEDNATEL / PROJECT MANAGER	
Mýrská 336/13, BRNO 602 00 Tel.: +420 541 120 111 Fax: +420 541 120 222 e-mail: projekt_115@fgg.cz e-mail: projekt-05-2016@seznam.cz	Sdružení Psychiatrie Brno 2016 Mýrská 336/13 602 00 Brno, IČ: 60734396	SUBDODAVATEL / SUBCONTRACTOR	ČÍSLO PARÉ / DOCUMENT SET NUMBER
NÁZEV AKCE / TITLE	FN Brno – Psychiatrická klinika	HLAVNÍ INŽENÝR / CHIEF PROJECT MANAGER	Ing. Jan Kocmánek
		ARCHITEKT / ARCHITECT	Ing.arch. Ilona Hladký
		ZODPOVĚDNÝ PROJEKTANT / RESPONSIBLE DESIGNER	Ing. Alice Kosičková
		PROJEKTANT / DESIGNER	Petr Handlíř
		ZAKÁZKA Č. / CONTRACT NO.	1195
STAVEBNÍ OBJEKT / BUILDING PART	01 - Pavilon G	DOCIS / PART	05
		DATUM / DATE	10/2017
		MĚŘÍTKO / SCALE	1:50
OBOROVÉ SOUBOR / PACKAGE	ARCHITEKTONICKO STAVEBNÍ ŘEŠENÍ	STUPEŇ / PROJECT STAGE	DPS
		KÓD DOKUMENTACE / CODE	D.1.01.1
OBSAH / CONTENT	Půdorys 1.NP-navrhovaný stav	ČÍSLO VÝKRESU / DRAWING NUMBER	REVIZE / REVISION
		1195-06_D.1.01.1.302	00