

POHLED JIHOZÁPADNÍ A SEVEROVÝCHODNÍ

POHLED JIHOZÁPADNÍ

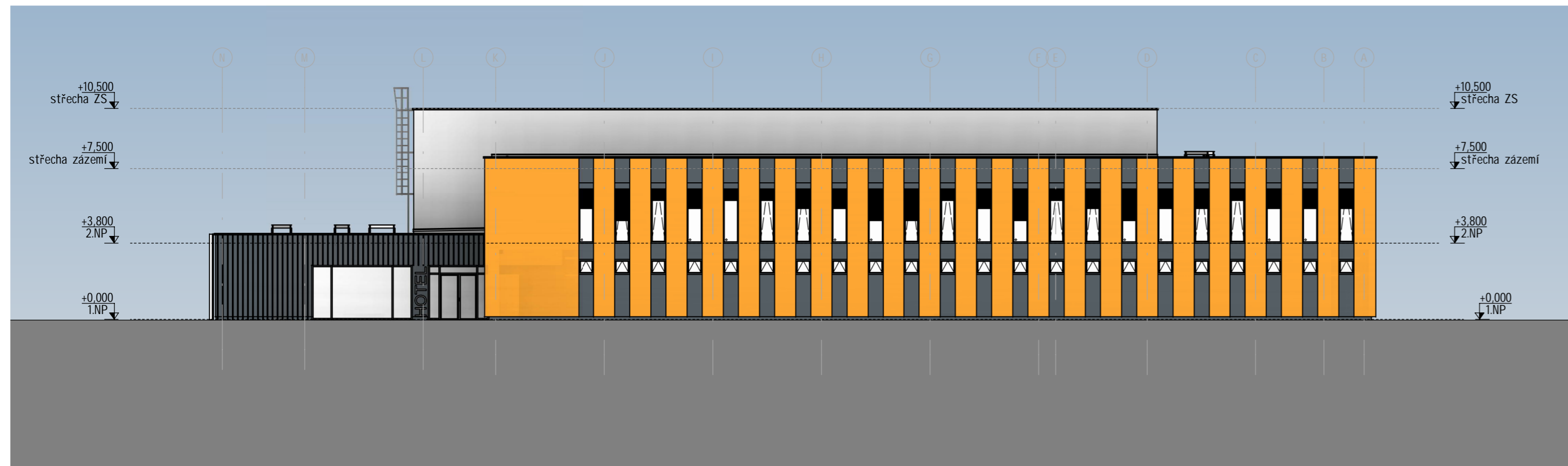

POHLED SEVEROVÝCHODNÍ



A	01	02	03	04	05	06	07	08	09	M	2.00	4.00 m	6.00	Bpv	±0,000
	10			20			30								376,300

AUTORIZACE	ČKAIT - 1400348	Ing. Jiří Žák
------------	-----------------	---------------

	AS PROJECT CZ s.r.o.		
	ARCHITEKTURA, PROJEKCE, ENGINEERING, DODAVATELSKÁ ČINNOST A PRODEJ U PROSTŘEDNÍHO MLÝNA 128, 393 01 PELHŘIMOV, TEL.: 565 323 249, WWW.ATELIERAS.CZ		
	VEDOUcí ATELIERU	HLAVNÍ PROJEKTANT	ZODPOVĚDNÝ PROJEKTANT
Ing. Jiří Žák	Ing. Jiří Žák	Michal Tomásek	VYPRACOVAL Bc. M. Vacková, M. Tomásek

TRÉNI NKOVÝ ZI MNÍ STADI ON S UBYTOVÁNÍ M - LHOTA U VSETÍ NA			
INVESTOR:	KOTRLA a.s. (IČ 476 76 663) Rokytnice 190, 755 01 Vsetín	FORMÁT	3×A4
MÍSTO STAVBY:	parc. č. 967/2, 967/3, 987/1, 987/4, 987/5, 987/6, 987/8, 987/11, 987/13, 2162/21, k. ú. Lhota u Vsetína	DATUM	březen 2021
CHARAKTER STAVBY:	Novostavba	STUPEŇ DOK.	DPS - PD pro provádění stavby
ODDÍL DOKUMENTACE:	D.01 - S0.01 - Zimní stadion s ubytováním a wellness	Č. ZAKÁZKY	969/18
	D.01.01 - Architektonicko stavební řešení	Č. ARCHIVNÍ	969/CZ
OBSAH:	ARCHITEKTONICKÝ POHLED JIHOZÁPADNÍ A SEVEROVÝCHODNÍ	MĚŘÍTKO:	ČÍS. VYKRESU: 1:200 D.01.01.13

TOTO DÍLO JE DUŠEVNÍM VLASTNICTVÍM SPOLUAUTORŮ FIRMY AS PROJECT CZ s.r.o. PELHŘIMOV. O NAKLÁDÁNÍ S DÍLEM ROZHODUJÍ SPOLUAUTORI AS PROJECT CZ s.r.o. JE PŘEDMĚTEM PRAVA AUTORSKEHO A JE CHRÁNĚNO JAKO CELEK AUTORSKÝM ZÁKONEM č.121/2000 Sb. V PLATNÉM ZNĚNÍ.