

ARCHITEKTONICKÝ POHLED JIHOVÝCHODNÍ A SEVEROZÁPADNÍ

POHLED JIHOVÝCHODNÍ

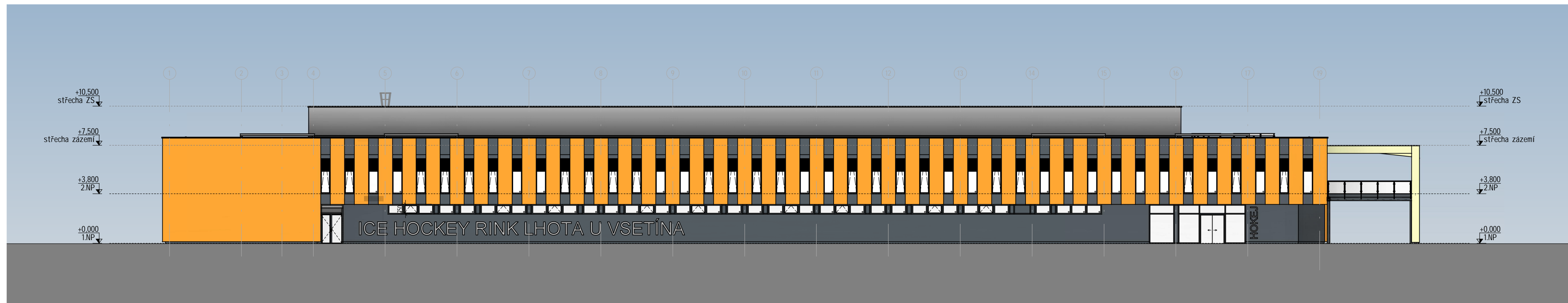

POHLED SEVEROZÁPADNÍ



A	01	02	03	04	05	06	07	08	09	M	2.00	4.00 m	6.00	Bpv	±0,000
	10				20		30								376,300

AUTORIZACE	ČKAIT - 1400348	Ing. Jiří Žák	
	AS PROJECT CZ s.r.o.		
	ARCHITEKTURA, PROJEKCE, ENGINEERING, DODAVATELSKÁ ČINNOST A PROJEKT U PROSTŘEDNÍHO MLÝNA 128, 393 01 PELHŘIMOV, TEL.: 565 323 249, WWW.ATELIERAS.CZ		
VEDOUcí ATELIERU	HLAVNÍ PROJEKTANT	ZODPOVĚDNÝ PROJEKTANT	VYPRACOVAL
Ing. Jiří Žák	Ing. Jiří Žák	Michal Tomásek	Bc. M. Vacková, M. Tomásek

TRÉNIŇKOVÝ ZIMNÍ STADIÓN S UBYTOVÁNÍM - LHOTA U VSETÍNA			
INVESTOR:	KOTRLA a.s. (IČ 476 76 663) Rokytnice 190, 755 01 Vsetín	FORMÁT	4×A4
MÍSTO STAVBY:	parc. č. 967/2, 967/3, 987/1, 987/4, 987/5, 987/6, 987/8, 987/11, 987/13, 2162/21, k. ú. Lhota u Vsetína	DATUM	březen 2021
CHARAKTER STAVBY:	Novostavba	STUPEŇ DOK.	DPS - PD pro provádění stavby
ODDÍL DOKUMENTACE:	D.01 - SO.01 - Zimní stadion s ubytováním a wellness	Č. ZAKÁZKY	969/18
	D.01.01 - Architektonicko stavební řešení	Č. ARCHIVNÍ	969/CZ
OBSAH:	ARCHITEKTONICKÝ POHLED JIHOVÝCHODNÍ A SEVEROZÁPADNÍ	MĚŘÍTKO:	ČÍS. VYKRESU: D.01.01.12
		1:200	

TOTO DÍLO JE DUŠEVNÍM VLASTNICTVÍM SPOLIAUTORŮ FIRMY AS PROJECT CZ s.r.o. PELHŘIMOV. O NAKLÁDÁNÍ S DÍLEM ROZHODUJÍ SPOLIAUTORŮ AS PROJECT CZ s.r.o. JE PŘEDNĚM PRÁVA AUTORSKÉHO A JE CHRÁNĚNO JAKO CELEK AUTORSKÝM ZÁKONEM č.121/2000 Sb. V PLATNÉM ZNĚNÍ.
30.03.2021 15:38:16 C:\Users\Michala.Vackova\ASPR\Work\ZS_Vsetin_michaela.vackova@asproject.eu.rvt