SITUACE km 0,0 - 0,9
1:1000

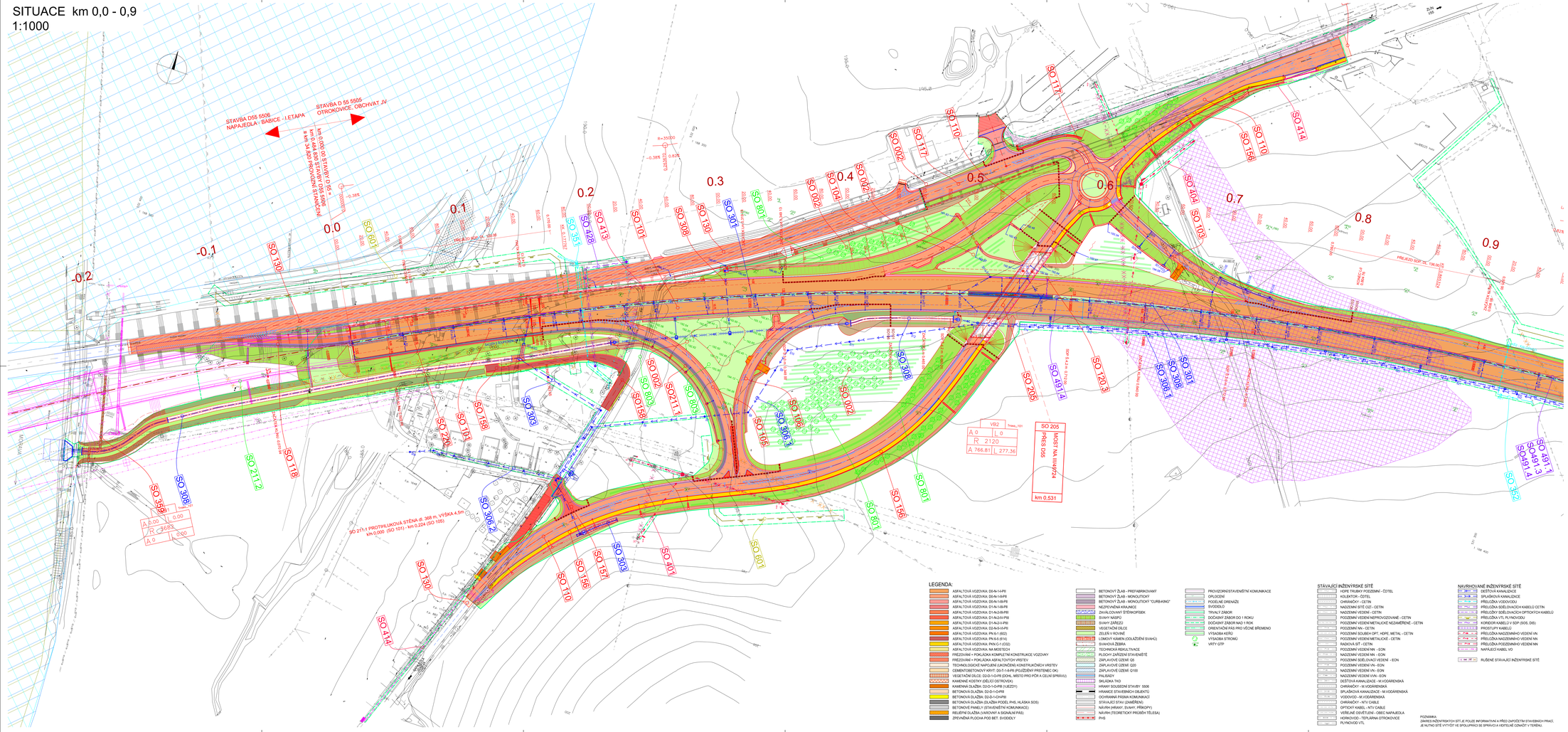

LEGENDA:

- ASFALTOVÁ VOZOVKA D0-N-1-6/PII
- ASFALTOVÁ VOZOVKA D0-N-1-8/PII
- ASFALTOVÁ VOZOVKA D0-N-1-10/PII
- ASFALTOVÁ VOZOVKA D1-N-1-8/PII
- ASFALTOVÁ VOZOVKA D1-N-2/6-8/PII
- ASFALTOVÁ VOZOVKA D1-N-2/6-9/PII
- ASFALTOVÁ VOZOVKA D1-N-3/12-8/PII
- ASFALTOVÁ VOZOVKA D2-N-5-1/5/PII
- ASFALTOVÁ VOZOVKA PN-S-1 (B22)
- ASFALTOVÁ VOZOVKA PN-S-6 (R4)
- ASFALTOVÁ VOZOVKA PKN C-1 (C02)
- ASFALTOVÁ VOZOVKA NA MOSTECH
- FRÉZOVÁNÍ + POKLÁDKA KOMPLETNÍ KONSTRUKCE VOZOVKY
- FRÉZOVÁNÍ + POKLÁDKA ASFALTOVÝCH VRSTEV
- TECHNOLOGICKÉ NAPOJENÍ (ukončení konstrukčních vrstev)
- CEMENTOBETONOVÝ KRYT D0-T-1-6-R/B (POUŽITÍ PŘISTĚNÉ OK)
- VEGETAČNÍ DÍLCE: D2-D-1-5-P/II (DOHL. MÍSTO PRO PČR A CELNÍ SPRÁVU)
- KAMENNÉ KOSTKY (DELŠÍ DETROVÁN)
- KAMENNÁ DLAŽBA: D2-D-1-5-P/II (VJEZDY)
- BETONOVÁ DLAŽBA: D2-D-1-5-P/II
- BETONOVÁ DLAŽBA: D2-D-1-5-P/II
- BETONOVÁ DLAŽBA (DLAŽBA POD.PVE, HLÁSKA SOS)
- BETONOVÉ PANELY (STAVEŠNÍTNÍ KOMUNIKACE)
- PRŮJEZNÁ DLAŽBA (VARIOVAR A DEMANT PAS)
- ZPEVNĚNÁ PLOCHA POD BET. SVODDLY
- BETONOVÝ ŽLAB - PREFABRIKOVANÝ
- BETONOVÝ ŽLAB - MONOLITICKÝ
- BETONOVÝ ŽLAB - MONOLITICKÝ "CURB-KÖNIG"
- NEZPEVNĚNÁ KRAJNICE
- ZAVÁŽLOVANÝ STŘEDNÍ/PŘÍDEK
- SVAHY NÁSPÝ
- SVAHY ZÁŘEZŮ
- VEGETAČNÍ DÍLCE
- ZELEŇ V ROVINĚ
- LOMOVÝ KÁMEN (OBLAŽENÍ SVAHŮ)
- SVAHOVÁ ŽEBRA
- TECHNICKÁ REKULTIVACE
- PLOCHY ZÁŘEZEM STAVEŠNÍTĚ
- ZÁPLAVOVÉ ÚZEMÍ Q5
- ZÁPLAVOVÉ ÚZEMÍ Q20
- ZÁPLAVOVÉ ÚZEMÍ Q100
- PALISÁDY
- SKLÁDKA TKO
- HRANY SOUSEDNÍ STAVBY 5506
- HRANICE STAVEŠNÍCH OBJEKTŮ
- OCHRANNÁ PÁSMA KOMUNIKACÍ
- STÁVAJÍCÍ STAV (ZAMĚŘENÍ)
- NÁVRH (HRANY, SVAHY, PŘÍKOPY)
- NÁVRH (TEORETICKÝ PROŠÍB TĚLESA)
- PHS
- PROVIZORNÍ/STAVEŠNÍ KOMUNIKACE
- OPLOCENÍ
- PODÉLNÉ DRENÁŽE
- SVODIDLO
- TRVALÝ ZÁBOR
- DOČASNÝ ZÁBOR DO 1 ROKU
- DOČASNÝ ZÁBOR NAD 1 ROK
- ORIENTAČNÍ PÁS PRO VĚCNÉ BŘEMENO
- VYSADBA KEŘŮ
- VYSADBA STROMŮ
- VRTY GTP

STÁVAJÍCÍ INŽENÝRSKÉ SÍTĚ

- HDPE TRUBKY PODZEMNÍ - ČDTEL
- KOLEKTOR - ČDTEL
- CHRÁNIČKY - CETIN
- NADZEMNÍ SÍTĚ CIZÍ - CETIN
- NADZEMNÍ VEDENÍ - CETIN
- PODZEMNÍ VEDENÍ NEPROVOZOVANÉ - CETIN
- PODZEMNÍ VEDENÍ METALICKÉ NEZMĚŘENÉ - CETIN
- PODZEMNÍ NN - CETIN
- PODZEMNÍ SOUBĚH OPT, HDPE, METAL - CETIN
- PODZEMNÍ VEDENÍ METALICKÉ - CETIN
- RADIOVÁ SÍŤ - CETIN
- PODZEMNÍ VEDENÍ NN - EON
- NADZEMNÍ VEDENÍ NN - EON
- PODZEMNÍ ŽDELOVACÍ VEDENÍ - EON
- PODZEMNÍ VEDENÍ VN - EON
- NADZEMNÍ VEDENÍ VN - EON
- PODZEMNÍ VEDENÍ VVN - EON
- DEŠŤOVÁ KANALIZACE - M-VODÁRENSKÁ
- CHRÁNIČKY - M-VODÁRENSKÁ
- SPLAŠKOVÁ KANALIZACE - M-VODÁRENSKÁ
- VODOVOD - M-VODÁRENSKÁ
- CHRÁNIČKY - NTV CABLE
- OPTICKÝ KABEL - NTV CABLE
- VEŘEJNÉ OSVĚTLENÍ - OBEC NAPAJEDLA
- HORKOVOD - TEPLÁRNA OTROKOVICE
- PLYNOVOD VTL

NAVRHOVANÉ INŽENÝRSKÉ SÍTĚ

- DEŠŤOVÁ KANALIZACE
- SPLAŠKOVÁ KANALIZACE
- PŘÍPOJKA VODOVODU
- PŘÍPOJKA SDĚLOVACÍCH KABELŮ CETIN
- PŘÍPOJKY SDĚLOVACÍCH OPTICKÝCH KABELŮ
- PŘÍPOJKA VTL PLYNOVODU
- KORIDOR KABELŮ V SDP (SOS, DBS)
- PROSTUPY KABELŮ
- PŘÍPOJKA NADZEMNÍHO VEDENÍ VN
- PŘÍPOJKA NADZEMNÍHO VEDENÍ NN
- PŘÍPOJKA PODZEMNÍHO VEDENÍ NN
- NAPAJECÍ KABEL VO
- RUŠENÉ STÁVAJÍCÍ INŽENÝRSKÉ SÍTĚ

POZNÁMKA:
ZAKRES INŽENÝRSKÝCH SÍTÍ JE POUZE INFORMATIVNÍ A PŘED ZAPOČETÍM STAVEBNÍCH PRACÍ JE NUTNO SÍTĚ VYTÝČIT VE SPOLUPRÁCI SE SPRÁVCI A VEDTELNÉ OZNAČIT V TERÉNU.

SEZNAM STAVEBNÍCH OBJEKTŮ

Objekty řady 000 - Objekty přípravy území
001 Příprava území
002 Technická rekultivace

Objekty řady 100 - Objekty pozemních komunikací
101 D55 Hlavní trasa
102 Rampa ZL - D55
103 Rampa D55 - LY5
104 Rampa LY5 - D 55
105 Rampa D55 - Napajedla
106 Rampa Napajedla D55
107 Pracovní spoj SSOD km 1,200
108 Pracovní spoj SSOD km 1,500
110 Přeložka Mk pro mýtnu portál
111 Přeložka sil. III/49973 Malenovice - Napajedla
111.1 Sklonka na pozemku
112 Přeložka sil. III/49974 - st075
113 Systém SOS - tunelový II. část
114 Přeložka sil. III/49973 - II. část
117.1 Přípojení sil. I/55
117.2 Vjezd DRV
118 Provizorní přípojení
120.1 Dopravní značení D55
120.2 Dopravní značení - portály
120.3 Dopravní značení - proměnné
121 Dopravní značení na sil. III. tř.
122 Provizorní dopravní značení
130 Úprava přístupních komunikací
140 Zvláštní užívání
152 Přeložka cesty lesní základní TKD
154 Spojovací polní cesta
155 Sil. III/49973 hospodářský sjezd v km 0,045
156 Chodník - cyklostezka
157 Úprava místní komunikace
158 Obslužná komunikace
160.1 Oplocení D55
160.2 Oplocení pozemků

Objekty řady 200 - Mostní objekty a zdi
201 Most na sil. III/49975 přes D55
202 Most na D55 přes sil. III/49973
203 Most na sil. III/49973 přes D55
205 Most na sil. III/49724 přes D55
210 Protihluková stěna km 1,750 - 2,850
211.1 Protihlukové stěna MUK Napajedla
211.2 Protihlukové stěna 5506 - km 0,000
220 Opěrná zeď km 0,000 - 0,314

Objekty řady 300 - Vodohospodářské objekty
301 Střešová kanalizace km 0,120 - 2,300 D 55
302 Střešová kanalizace km 2,350 - 3,000 D 55
303 Dešťová kanalizace DN 600
304 Kanalizace DN 800 v km 1,449 D55
305 Kanalizace akrce III/49973
306 Kanalizace provizorní SSOD
306.3 Střešová kanalizace
307 Odvodnění území
308 Odvodňovací příkop do řeky Morava
351 Přeložka přípojky OC 80 v km 0,187 D55
352 Přeložka vodovodu DC 200 v km 0,932 D55
353 Přeložka vodovodu DN 100 v km 1,320 D55
354 Přeložky vodovodů v km 1,398 D 55
355 Přeložka vodovodu PE 50 v km 1,040 D55
356.1 Přeložka vodovodu LT 100 v km 2,477 D55 - vodovod
356.2 Přeložka vodovodu LT 100 v km 2,477 D55 - přípojka pro Plemenářské služby
357 Přeložka vodovodu DC 500 sil. III/49973 - D111
358 Přípojka SSOD na vodovod
359 Přeložka horkovodů ZK DN 250

Objekty řady 400 - Elektro a sdělovací objekty
413 Demontáž části rozvodu VO v obci Napajedla
414 Osvětlení cyklistické stezky (SO 156)
420 Přeložka dálkového optického kabelu
421 Přeložka dálkového metalického kabelu
425 Přeložka MK podél komunikace sil. III/4973
426 Přeložka MK pro stožáry VO Malenovice podrážky
427 Přeložka MK pro stožáry TKD Kvítkovice
428 Přeložka MK v obci Napajedla
491.1 Systém SOS - kabelové vedení
491.2 Systém SOS - optický kabel
491.3 Systém SOS - kabelové šachty a prostupy
491.4 Systém SOS - trubky pro optické kabely
491.5 Přípojka Mh pro mýtnu portál
492.1 Systém SOS - hlásky
492.2 Systém SOS - kamerový systém
492.3 Systém SOS - meteostanice
492.4 Systém SOS - ústřední meteorologický systém
492.5 Systém SOS - ústřední stanoviště dopravy
492.7 Automatické závory

Objekty řady 600 - Ostatní
601 Přeložka VTL ISO km 0,000 - 0,380 sil. R 55
602 Přeložka VTL 100 km 0,973 sil. R 55
603 Revize VTL 100 km 0,000 sil. III/4973
604 Přeložka VTL 100 km 0,218 - 0,286 sil. III/4973
605 Přeložka VTL 400 km 0,322 - 0,374 sil. III/4975
606 Přeložka VTL 150 km 1,183 - 2,002 sil. R 55
607 Přeložka VTL 400 km 0,000 sil. R 55
608 Přeložka VTL 400 km 0,066 sil. III/4973

Objekty řady 800 - Objekty úpravy území
801 Vegetační úpravy D55
802 Vegetační úpravy sil. III. tř.
803 Biologická rekultivace Otrokovice

Související objekty - řeší samostatná PD

Objekty řady 400 - Elektro a sdělovací objekty
401 Přeložka kmenového vedení VN 22 kV (VN č. 42)
402 Přeložka vyvolená přeložkou vedení VN č. 42
403 Přeložka kmenového vedení VN 22 kV (VN č. 88)
404 Přeložka vyvolená přeložkou vedení VN č. 88
405 Kiosková trafostanice
410 Přeložka kabelového vedení km 2,670
411 Přeložka kabelového vedení km 1,800

0307 Stávající dešťová kanalizace

OZNAČENÍ	TEXT ZMĚNY - ODŮVODNĚNÍ	DATUM	PODPIS
a			
b			
c			

D55 5505 OTROKOVICE OBCHVAT JV

INVESTOR: ŘEDITELSTVÍ SILNIC A DÁLNIC ČR
Na Pankráci 56, 145 05 Praha 4

SPRÁVCE STAVBY: STAVEBNÍ ZAJIŠŤUJE ŘSD ČR, SPRÁVA ZLÍN
FIGNEROVO NÁMĚSTÍ 3478, 760 01 ZLÍN

DATUM | PODPIS | RAZÍTKO

SCHVÁLENÝ
ČISTOPIS

101 RDS D55 5505

ZHOTOVITEL: EUROVIA CS, a.s.
NÁRODNÍ 138/10, 110 00 Praha 1
VEDOUCÍ PROJEKTU: ING. ONDŘEJ KOLAJA
ZHOTOVITEL OBJEKTU: ING. ONDŘEJ KOLAJA
RAZÍTKO | KONTROLOVAL: | DATUM | PODPIS

GENERÁLNÍ PROJEKTANT: VIAPONT s.r.o.
VODNÍ 13, 602 00 BRNO
HLAVNÍ INŽENÝR PROJEKTU: ING. ROMAN JÁNSEK
RAZÍTKO | KONTROLOVAL: | DATUM | PODPIS

TECHNICKÝ DOZOR INVESTORA: Společnost SUDOP GROUP, TDI
DOPRAVOPROJEKT BRNO, a.s.
KOUNICOVA 277/13, 602 00 BRNO
VEDOUCÍ TDI: ING. FRANTIŠEK ZBRANKEK
VÝŠKOVÝ SYSTÉM: Bpv | SOUŘADNICOVÝ SYSTÉM: S-JTSK
RAZÍTKO | KONTROLOVAL: | DATUM | PODPIS

VEDOUCÍ PROJEKTANT	ING. ROMAN JÁNSEK	
ZODPOVĚDNÝ PROJEKTANT	ING. ROMAN JÁNSEK	
NAVRHL/VYPRACOVAL	ING. ROMAN JÁNSEK	
KONTROLOVAL	ING. VOJ FISCHER	
KRAJ - ZLÍNSKÝ	OKRES - ZLÍN	

VIAPONT
PROJEKTOVÁNÍ A NÁVRH ZLÍN
VODNÍ 13, 602 00 BRNO

NÁZEV OBJEKTU: SO 101 D55 HLAVNÍ TRASA

NÁZEV PŘÍLOHY: SITUACE km 0,0 - 0,9

STUPEŇ	RDS
DATUM	08/2020
FORMÁT	14 A4
MĚŘÍTKO	1:1000
Č. ZAKÁZKY	2281
ARCHIVNÍ Č.	2281
Č. SOUPRAVY	Č. VÝKRESU 2.1