PŮDORYS 1.NP, M 1:50

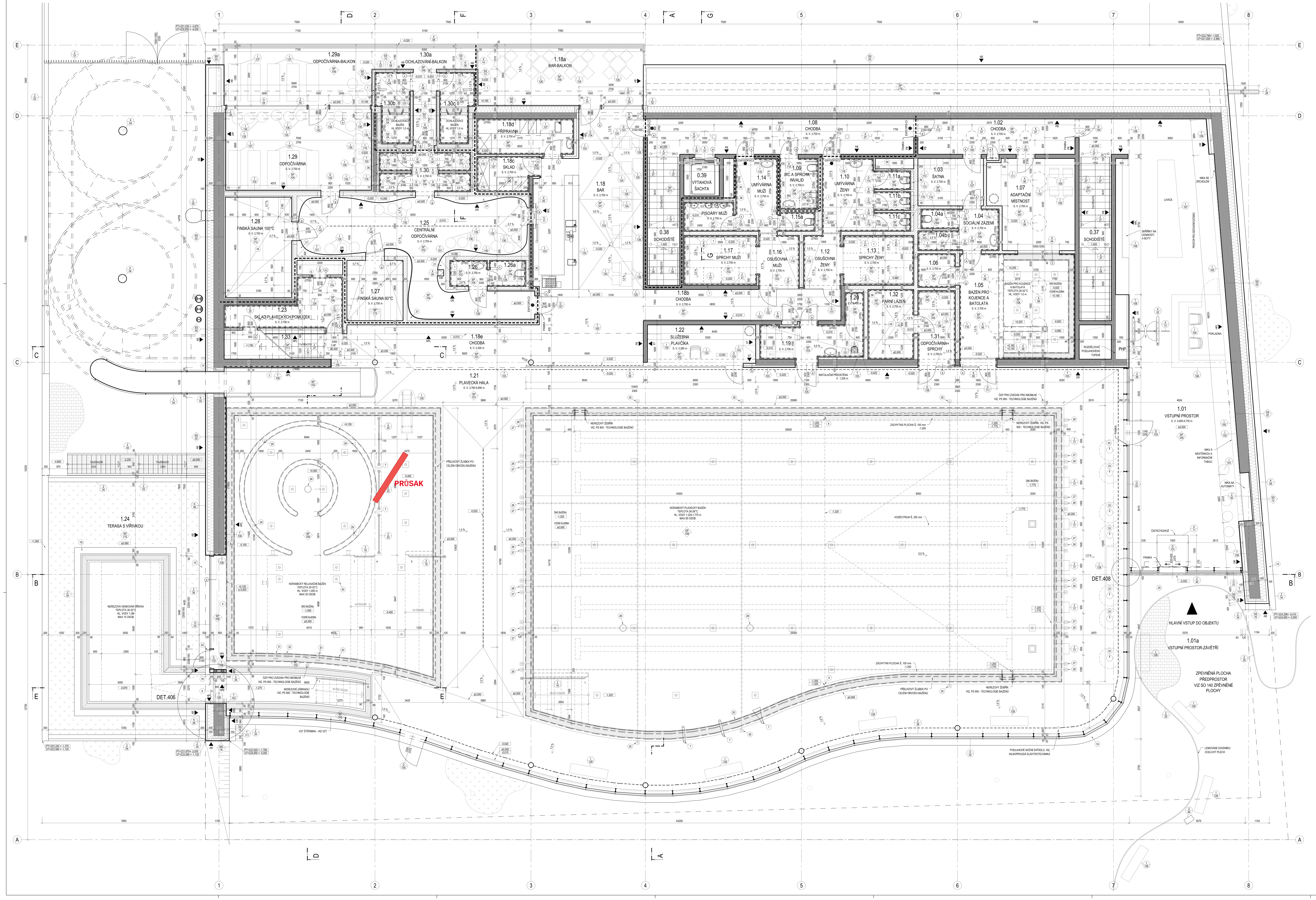

VENKOVNÍ SCHODIŠTĚ, ŘEZ, M 1:50

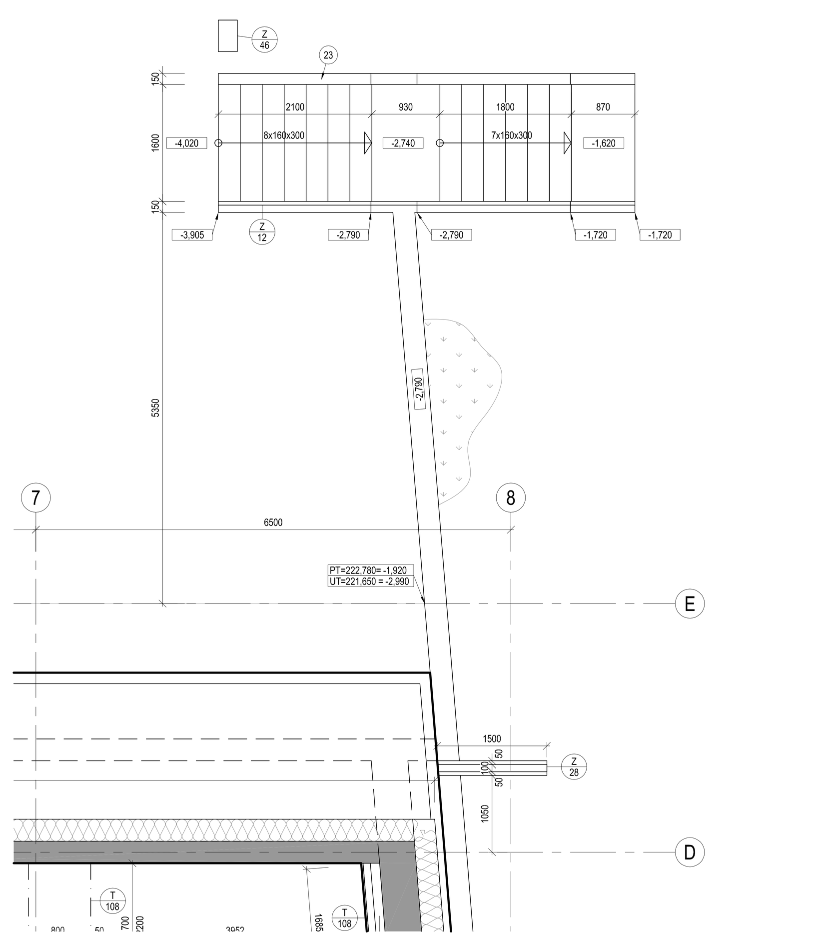

LEGENDA MÍSTNOSTÍ

	OZN.	NÁZEV MÍSTNOSTI	PLOCHA/m²	S.V. [mm]	PODLAHA		STĚNY	STROP	POZNÁMKA
					OZN.	POPIS			
	1.01	VSTUPNÍ PROSTOR	115.3146	2600-4730	SP/105	KAMENNÁ DLAŽBA, ČISTÍCÍ ROHOŽ	DŘ., HPL OBKLAD, POH.BET.	DŘEVĚNÝ PODHLED	KAM. SOKL V. 100 mm
	1.01a	VSTUPNÍ PROSTOR - ZÁVĚTŘÍ	-	-	-	BET. DLAŽBA	DŘEVĚNÝ OBKLAD	DŘEVĚNÝ OBKLAD	VIZ SO 140
	1.02	CHODBA	13.5550	2700	SP/104	KER. DLAŽBA 2	POHLEDOVÝ BETON	SDK PODHLED	
BAZÉN PRO KOJENCE A BATOLATA	1.03	ŠATNA	7.2960	2700	SP/104	KER. DLAŽBA 2	OMÍTKA, MALBA	AQ - PANEL	KER. SOKL TVAROVKA V.100 mm
	1.04	SOCIÁLNÍ ZÁZEMÍ	4.1500	2700	SP/104	KER. DLAŽBA 2	KER. OBKLAD 1	AQ - PANEL	KER. SOKL TVAROVKA
	1.04a	WC	1.7195	2700	SP/104	KER. DLAŽBA 2	KER. OBKLAD 1	AQ - PANEL	KER. SOKL TVAROVKA
	1.04b	SPRCHA	1.8620	2700	SP/103 SP/104	KER. DLAŽBA 2	KER. OBKLAD 1	AQ - PANEL	KER. SOKL TVAROVKA
	1.05	BAZÉN PRO KOJENCE A BATOLATA	28.8585	2700	SP/101 SP/108	KER. DLAŽBA 3, 6	KER. OBKLAD 2,4	AQ - PANEL	KER. BAZÉN. TVAROVKY
	1.06	SKLAD HRAČEK A PLAV. POMŮCEK	2.9160	2700	SP/104	KER. DLAŽBA 5	KER. OBKLAD 3	AQ - PANEL	KER. SOKL TVAROVKA
	1.07	ADAPTAČNÍ MÍSTNOST	17.0750	2700	SP/107	PVC	OMÍTKA, MALBA	SDK PODHLED	PVC SOKL V. 100 mm
	1.08	CHODBA	22.5800	2700	SP/112	KAMENNÁ DLAŽBA	POHLEDOVÝ BETON	SDK PODHLED	
	1.09	WC A SPRCHA INVALID	4.7125	2700	SP/103 SP/104	KER. DLAŽBA 2	KER. OBKLAD 1	AQ - PANEL	KER. SOKL TVAROVKA
SOCIÁLNÍ ZÁZEMÍ ŽENY	1.10	UMÝVÁRNA ŽENY	9.2130	2700	SP/103	KER. DLAŽBA 2	KER. OBKLAD 1	AQ - PANEL	KER. SOKL TVAROVKA
	1.11a	WC ŽENY	1.5300	2700	SP/104	KER. DLAŽBA 2	KER. OBKLAD 1	AQ - PANEL	KER. SOKL TVAROVKA
	1.11b	WC ŽENY	1.5300	2700	SP/104	KER. DLAŽBA 2	KER. OBKLAD 1	AQ - PANEL	KER. SOKL TVAROVKA
	1.11c	WC ŽENY	1.5300	2700	SP/104	KER. DLAŽBA 2	KER. OBKLAD 1	AQ - PANEL	KER. SOKL TVAROVKA
	1.12	OSUŠOVNA ŽENY	4.7300	2700	SP/103	KER. DLAŽBA 2	KER. OBKLAD 1	AQ - PANEL	KER. SOKL TVAROVKA
	1.13	SPRCHY ŽENY	8.1600	2700	SP/103	KER. DLAŽBA 2	KER. OBKLAD 1	AQ - PANEL	KER. SOKL TVAROVKA
SOCIÁLNÍ ZÁZEMÍ MUŽI	1.14	UMÝVÁRNA MUŽI	7.4400	2700	SP/103	KER. DLAŽBA 2	KER. OBKLAD 1	AQ - PANEL	KER. SOKL TVAROVKA
	1.15	PISOÁRY MUŽI	3.6800	2700	SP/103	KER. DLAŽBA 2	KER. OBKLAD 1	AQ - PANEL	KER. SOKL TVAROVKA
	1.15a	WC MUŽI	1.5300	2700	SP/104	KER. DLAŽBA 2	KER. OBKLAD 1	AQ - PANEL	KER. SOKL TVAROVKA
	1.16	OSUŠOVNA MUŽI	5.1125	2700	SP/103	KER. DLAŽBA 2	KER. OBKLAD 1	AQ - PANEL	KER. SOKL TVAROVKA
	1.17	SPRCHY MUŽI	8.4000	2700	SP/103	KER. DLAŽBA 2	KER. OBKLAD 1	AQ - PANEL	KER. SOKL TVAROVKA
MOKRÝ BAR	1.18	BAR	51.3445	2700	SP/101	KER. DLAŽBA 1	HPL OBKLAD POHLEDOVÝ BETON	DŘEVĚNÝ PODHLED	U HPL KER. SOKL. V. 100 mm
	1.18a	BAR - BALKON	23.2000	-	SP/109	KAMENNÁ DLAŽBA	-	-	
	1.18b	CHODBA	2.2114	2700	SP/101	KER. DLAŽBA 1	POHLEDOVÝ BETON	AQ - PANEL	
	1.18c	SKLAD	4.7325	2700	SP/106	KER. DLAŽBA 5	KER. OBKLAD 3	AQ - PANEL	KER. SOKL TVAROVKA
	1.18d	PŘÍPRAVNA	7.9975	2700	SP/106	KER. DLAŽBA 5	KER. OBKLAD 3	AQ - PANEL	KER. SOKL TVAROVKA
	1.18e	CHODBA	27.5395	2300	SP/101	KER. DLAŽBA 1	HPL OBKLAD POHLEDOVÝ BETON	HPL OBKLAD	KER. SOKL V. 100 mm
	1.19	ÚKLIDOVÁ MÍSTNOST	8.4850	2700	SP/103	KER. DLAŽBA 5	KER. OBKLAD 3	AQ - PANEL	
	1.20	WC ZAMĚSTNANCI	1.3950	2700	SP/106	KER. DLAŽBA 5	KER. OBKLAD 3	AQ - PANEL	
	1.21	PLAVECKÁ HALA	806.2356	3760-5690	SP/101 SP/102	KER. DLAŽBA 1, 6, 7	HPL OBKLAD, DŘEVĚNÝ OBKLAD	DŘEVĚNÝ PODHLED	KER. SOKL TVAROVKA V. 300 mm KER. BAZÉNOVÉ TVAROVKY
	1.22	SLUŽEBNA PLAVČÍKA	10.1700	2280	SP/101	KER. DLAŽBA 1	STĚRKA	AQ - PANEL	KER. SOKL. V. 100 mm
	1.23	SKLAD PLAVECKÝCH POMŮCEK	8.8300	2700	SP/106	KER. DLAŽBA 5	KER. OBKLAD 3	AQ - PANEL	KER. SOKL TVAROVKA
	1.24	TERASA S VÍŘIVKOU	93.9975	-	SP/115 VIZ. SO 130	VEGETACE	-	-	
WELLNESS	1.25	CENTRÁLNÍ ODPOČÍVÁRNA	44.9025	2700	SP/103 SP/104	KER. DLAŽBA 1	DŘEVĚNÝ OBKLAD	NAPÍNACÍ FÓLIE, AQ - PANEL	KER. SOKL V. 100 mm
	1.26	UMÝVÁRNA, SPRCHA	2.4650	2700	SP/103 SP/104	KER. DLAŽBA 2	KER. OBKLAD 1	AQ - PANEL	KER. SOKL TVAROVKA
	1.26a	WC	2.1875	2700	SP/104	KER. DLAŽBA 2	KER. OBKLAD 1	AQ - PANEL	KER. SOKL TVAROVKA
	1.27	FINSKÁ SAUNA 60°C	7.8295	2700	SP/113	KER. DLAŽBA 4	OMÍTKA	-	KER. SOKL V. 100 mm, BEZ MALBY
	1.28	FINSKÁ SAUNA 100°C	16.4950	2700	SP/113	KER. DLAŽBA 4	OMÍTKA	-	KER. SOKL V. 100 mm, BEZ MALBY
	1.29	ODPOČÍVÁRNA	28.7255	2700	SP/104	KER. DLAŽBA 1	DŘEVĚNÝ OBKLAD	AQ - PANEL	KER. SOKL V. 100 mm
	1.29a	ODPOČÍVÁRNA - BALKON	20.7350	-	SP/109	KAMENNÁ DLAŽBA	-	-	
	1.30	OCHLAZOVANÍ	8.2680	2700	SP/103 SP/104	KER. DLAŽBA 2	KER. OBKLAD 1	AQ - PANEL	KER. SOKL TVAROVKA
	1.30a	OCHLAZOVÁNÍ - BALKON	10.4480	-	SP/109	KAMENNÁ DLAŽBA	-	-	
	1.30b	SPRCHA+OCHLAZOVACÍ BAZÉN	5.3980	-	SP/109	KAMENNÁ DLAŽBA	KER. OBKLAD 1	-	KER. SOKL TVAROVKA
	1.30c	SPRCHA+OCHLAZOVACÍ BAZÉN	5.3980	-	SP/109	KAMENNÁ DLAŽBA	KER. OBKLAD 1	-	KER. SOKL TVAROVKA
	1.31	ODPOČÍVÁRNA + SPRCHY	6.4800	2700	SP/103 SP/104	KER. DLAŽBA 3	KER. OBKLAD 2	AQ - PANEL	
	1.32	PARNÍ LÁZEŇ	7.5500	2700	SP/110	KER. DLAŽBA 3	KER. OBKLAD 2	-	
	1.33	SCHODIŠTĚ	11.7000		SP/111	KAMENNÁ DLAŽBA	POHLEDOVÝ BETON + HPL	POHLEDOVÝ BETON	

VÝPIS PŘEKLADŮ

OZN.	TYP PŘEKLADU	DÉLKA/mm	TL. STĚNY/mm	POČET PRVKŮ V PŘEKLADU	POČET PŘEKLADŮ		CELKEM
					1.PP	1.NP	
a	ŽB NOSNÝ PŘEKLAD - VIZ. STATICKÁ ČÁST						
b	KERAMICKÝ PLOCHÝ PŘEKLAD 145X71 mm [ŠxV]	1250	150	1	4		4
c	KERAMICKÝ PLOCHÝ PŘEKLAD 71x115 mm [ŠxV]	1250	100	1	4		4
d	OCELOVÝ PROFIL I-120	3000	100	1	1		1
e	KERAMICKÝ PLOCHÝ PŘEKLAD 145X71 mm [ŠxV]	1250	150	1		4	4
f	KERAMICKÝ PLOCHÝ PŘEKLAD 71x115 mm [ŠxV]	2250	100	1		1	1
g	KERAMICKÝ NOSNÝ PŘEKLAD 70x238 mm [ŠxV]	1250	200	2		7	14
h	KERAMICKÝ PLOCHÝ PŘEKLAD 145X71 mm [ŠxV]	2250	150	1		1	1
i	OCELOVÝ PROFIL I-120	3200	100	1		1	1
k	KERAMICKÝ PLOCHÝ PŘEKLAD 71x115 mm [ŠxV]	1250	100	1		7	7
m	KERAMICKÝ PLOCHÝ PŘEKLAD 71x115 mm [ŠxV]	1000	100	1		2	2

POZNÁMKA

1. VE SPRCHOVÝCH KOUTECH BUDE POD OBKLADEM PROVEDENA STĚRKOVÁ HYDROIZOLAČNÍ HMOTA DO V. 2,0m NAD PODLAHOU
2. OBLOŽENÍ STĚNY KOLEM TOBOGÁNU KER. OBKLADEM POD HPL OBKLAD DO VÝŠKY 1500mm NAD PODLAHOU
3. OBLOŽENÍ STĚNY KOLEM RELAXAČNÍHO BAZÉNU KER. OBKLADEM POD HPL OBKLAD DO VÝŠKY 1500mm NAD PODLAHOU
4. DOBETONOVÁNÍ PARAPETU V. 140mm (BETON C12/15) PO OSAZENÍ VZT. ŠTĚRBIN.
5. PROVEDENÍ NÁSYPU Z OBLÁZKOVÉHO KAMENIVA FR. 32-64 TL. 450 mm, OLEMOVÁNÍ BETONOVÝM CHODNÍKOVÝM OBRUBNÍKEM 1000x100x250 mm
6. VENKOVNÍ ROLETA PRŮPLAVU VE VÍŘIVCE - VIZ. PS 900 - TECHNOLOGIE BAZÉNŮ
7. BAZÉNOVÝ CHRLIČ - VIZ. PS 900 - TECHNOLOGIE BAZÉNŮ
8. HRANY ZÁCHYTNÉ PLOCHY JSOU ZAOBLENY
9. SOKL PRO TECHNOLOGIE - VELIKOST A POZICE BUDE KOORDINOVÁNA S DODAVATELEM PŘÍSLUŠNÉ TECHNOLOGIE
10. ZÁKLADOVÉ PATKY U VSTUPNÍ BRÁNY JSOU SOUČÁSTÍ DODÁVKY OPLOCENÍ
11. ZATEPLENÍ VNITŘNÍ STRANY ZÁKLADU XPS TL. 200 mm, BEZ NOPOVÉ FÓLIE
12. ZATEPLENÍ VNĚJŠÍ STRANY ZÁKLADU XPS TL. 200 mm + NOPOVÁ FÓLIE A GEOTEXTÍLIE
13. NA STĚNÁCH A PODLAZE AKUMULAČNÍCH NÁDRŽÍ BUDOU PROVEDENY HYDROIZOLACE SYSTÉMEM BAZÉNOVÝCH PVC FÓLIÍ DO VÝŠKY SPODNÍHO LÍCE REVIZNÍHO OTVORU - 2600 mm (RESP. 2200 mm). VYZDĚNÍ PŘÍČKY NA VYSOKOPEVNOSTNÍ MALTU - NEBEZPEČÍ BOČNÍHO TLAKU VODY.
14. OKAPNÍ CHODNÍK Š. 500 mm, V. 80 mm, BETONOVANÝ DO ZTRACENÉHO BEDNĚNÍ Z OCELOVÉ PÁSOVINY (VIZ. Z/34), BETON C16/20. DÉLKA CCA 39m
15. ŘEŠENÍ PARNÍ LÁZNĚ - STĚNY, PODLAHA, PODHLED, ATD., VIZ. PS 920 - TECHNOLOGIE WELLNESS
16. ŘEŠENÍ FINSKÝCH SAUN - STĚNY, PODLAHA, PODHLED, ATD., VIZ. PS 920 - TECHNOLOGIE WELLNESS, PODLAHA JE PŘÍPRAVOU STAVBY
17. PROSTUP TOBOGÁNU BUDE KOORDINOVÁN S DODAVATELEM TOBOGÁNU, PO OSAZENÍ BUDE UTĚSNĚN XPS A ZAPRAVEN MALTOU
18. KONSTRUKCE PRO VYNESENÍ ROLETY PRŮPLAVU A VZT ZAŘÍZENÍ, OCELOVÉ SLOUPKY BUDOU OPLÁŠTĚNY OBKLADEM Z HPL DESEK
19. OKAPNÍ CHODNÍK U PROSKLENÉ FASÁDY, Š. 300 mm, V. 80 mm, BETONOVANÝ DO ZTRACENÉHO BEDNĚNÍ Z OCELOVÉ PÁSOVINY (VIZ. Z/34), BETON C16/20 . DÉLKA CCA 76 m
20. VEŠKERÉ ZAKŘIVENÉ HRANY BAZÉNŮ JE NUTNÉ VYBETONOVAT V OBLOUKU
21. VYBETONOVÁNÍ SOKLU ZA DŘEVĚNÝM OBKLADEM V. 200 mm. BETON C16/20
22. VYBETONOVÁNÍ SCHODU O ROZMĚRECH CCA 800x200x100 mm. ROZMĚRY BUDOU PŘIZPŮSOBENY PŘI VÝSTAVBĚ DLE OKOLNÍCH KONSTRUKCÍ.
23. VENKOVNÍ SCHODIŠTĚ BUDE PROVEDENO Z BETONU V POHLEDOVÉ KVALITĚ C25/30. DO SCHODIŠŤOVÉ DESKY BUDE VLOŽENA KARI SÍŤ 8x150x150 mm, CELKOVÁ HMOTNOST OCELI BUDE 90 KG.
24. SKUTEČNÝ ROZMĚR PROSTUPU PRO VÝLEZ NA STŘECHU BUDE UPRAVEN DLE VYBRANÉHO VÝROBKU
25. VYBETONOVÁNÍ PODLAHY PŘED VSTUPEM V TL. 110 mm, PLOCHA 68 m^2, HLAZENÝ BETON C20/25, POD BETONEM JE EXTRUDOVANÝ POLYSTYREN TL. 40 mm, ULOŽENÝ NA ZÁKLADOVÉ DESCE. V MÍSTĚ, KDE NENÍ ZÁKLADOVÁ DESKA, JE POLYSTYREN ULOŽEN NA ŠTĚRKOVÉM PODSYPU TL. 300 mm
26. DRŽÁK PLAVECKÝCH DRAH - VIZ. PS 900 - TECHNOLOGIE BAZÉNŮ
27. DRŽÁK ODRAZOVÝCH PLOCH - VIZ. PS 900 - TECHNOLOGIE BAZÉNŮ
28. DNOVÁ PERLIČKA - VIZ. PS 900 - TECHNOLOGIE BAZÉNŮ
29. TRYSKA DIVOKÉ ŘEKY - VIZ. PS 900 - TECHNOLOGIE BAZÉNŮ
30. DNOVÁ TRYSKA - VIZ. PS 900 - TECHNOLOGIE BAZÉNŮ
31. STĚNOVÉ SÁNÍ - VIZ. PS 900 - TECHNOLOGIE BAZÉNŮ
32. MASÁŽNÍ TRYSKA - VIZ. PS 900 - TECHNOLOGIE BAZÉNŮ
33. ZAŘÍZENÍ PRO UKLÁDÁNÍ BAZÉNOVÝCH DRAH - VIZ. PS 900 - TECHNOLOGIE BAZÉNŮ
34. OSAZENÍ SKRYTÝCH REVIZNÍCH DVÍŘEK POD OBKLADEM, ROZMĚR 600x600 mm
35. POUZDRO PRO INDIKACI OBRÁTKY/CHYBNÉHO STARTU - VIZ. PS 900 - TECHNOLOGIE BAZÉNŮ
36. INSTALAČNÍ PŘEDSTĚNA, VYTAŽENA NAD ÚROVEŇ PODHLEDU DO VÝŠKY 2,8 m

- KERAMICKÝ SOKL V BAZÉNOVÉ HALE BUDE VYTAŽENÝ 300 mm NA STĚNU POD DŘEVĚNÉ A HPL OBKLADY. SPODNÍ HRANA HPL A DŘEVĚNÉHO OBKLADU BUDE 100 mm NAD PODLAHOU
- POD KERAMICKÝ OBKLAD NA KERAMICKÝCH TVÁRNICÍCH BUDE PROVEDENO SROVNÁNÍ JÁDROVOU OMÍTKOU V TL. 10 mm
- V MÍSTNOSTECH, KDE NENÍ KERAMICKÝ OBKLAD VYTAŽEN POD STROP, BUDE DO VÝŠE STROPU PROVEDENA JEMNÁ ŠTUKOVÁ OMÍTKA A MALBA
- ZÁKLADY PRO TECHNOLOGICKÁ ZAŘÍZENÍ BUDOU BETONOVÁNY NA ZÁKLADOVOU DESKU PŘED VYBUDOVÁNÍM PODLAH
- BETONOVÉ STĚNY V ZÁZEMÍ 1.NP JSOU VYTAŽENY NAD PODHLEDY CCA 700 mm POD SPODNÍ LÍC STŘEŠNÍHO PLÁŠTĚ. TVAR TĚCHTO STĚN - VIZ. STATICKÁ ČÁST. NAD TĚMITO STĚNAMI BUDE PROVEDENA PROTIPOŽÁRNÍ A PROTIHLUKOVÁ STĚNA SS/11. VYZNAČENÍ TĚCHTO STĚN JE OBSAŽENO VE VÝKRESE PODHLEDŮ.
- ZDĚNÉ STĚNY V 1.NP BUDOU ZAKONČENY ŽB VĚNCEM, SPODNÍ LÍC VĚNCE BUDE VE VÝŠCE +2,810, HORNÍ LÍC +3,050. NAD TĚMITO STĚNAMI BUDE PROVEDENA PROTIPOŽÁRNÍ A PROTIHLUKOVÁ STĚNA SS/11. VYZNAČENÍ TĚCHTO STĚN JE OBSAŽENO VE VÝKRESE PODHLEDŮ.
- POZN. K SOKLU - POKUD NENÍ UVEDENO JINAK, NEBUDE PVC MÍT FABIÓN, KERAMIKA BUDE S POŽLÁBKEM
- TVARY SCHODŮ, LAVIC ATD. V BAZÉNECH JSOU PROVEDENY Z LEHČENÉHO BETONU (NAPŘ. KERAMZIT BETON) - VIZ. SAMOSTATNÉ VÝKRESY BAZÉNŮ
- POHLEDOVÉ BETONOVÉ STĚNY A STROPY BUDOU OPATŘENY TRANSPARENTNÍM UZAVÍRACÍM NÁTĚREM PRO BETONOVÉ PLOCHY
- REVIZNÍ ŠACHTY KANALIZACE V 1.PP BUDOU BUDOVÁNY SPOLEČNĚ S LEŽATOU KANALIZACÍ PŘED PROVEDENÍM ZÁKLADOVÉ DESKY. DODÁVKA VČ. VÝKOPOVÝCH PRACÍ JE SOUČÁSTÍ PROJEKTU ZTI
- VEŠKERÉ PROSTUPY A DRÁŽKY JSOU ZAKRESLENY V SAMOSTATNÉM VÝKRESE PROSTUPŮ

LEGENDA MATERIÁLŮ

- MONOLITICKÉ ŽB KONSTRUKCE - SPECIFIKACE VIZ. STATICKÁ ČÁST
- ŽELEZOBETON
- PROSTÝ BETON
- BETON LEHKÝ
- ANHYDRITOVÝ POTĚR
- PÓROBETONOVÉ TVÁRNICE
- BROUŠENÉ KERAMICKÉ TVÁRNICE ZDĚNÉ NA SYSTÉMOVOU TENKOVRSTVOU MALTU, TŘÍDA PEVNOSTI P12,5
- MINERÁLNÍ IZOLACE
- EXTRUDOVANÝ POLYSTYREN
- EXPANDOVANÝ POLYSTYREN
- TEPELNÁ IZOLACE Z PUR/PIR PĚNY
- OBLÁZKOVÉ KAMENIVO FRAKCE 32-64
- HUTNĚNÝ ŠTĚRKOPÍSKOVÝ NÁSYP
- HUTNĚNÁ ZEMINA
- ZEMINA OBECNĚ
- ROSTLÁ ZEMINA
- ZATRAVNĚNÍ - VIZ. SO 130 - SADOVÉ ÚPRAVY
- VENKOVNÍ DLAŽBA - VIZ. SO 140 - ZPEVNĚNÉ PLOCHY
- SKLENĚNÁ PLOCHA
- DŘEVĚNÝ OBKLAD
- DŘEVO
- OBKLAD HPL
- KRYCÍ MŘÍŽKA PŘEPADOVÉHO ŽLÁBKU - VIZ. PS 900 - TECHNOLOGIE BAZÉNŮ
- LISOVANÝ OCELOVÝ ROŠT
- HYDROIZOLACE
- ŠTĚRBINOVÝ ODVODŇOVACÍ ŽLAB
- LINIOVÁ VPUST S KRYCÍ MŘÍŽKOU
- HRANICE POŽÁRNÍCH ÚSEKŮ

LEGENDA POVRCHŮ STĚN

- PB – POHLEDOVÝ BETON VE VYSOKÉ KVALITĚ
- HPL – OBKLAD Z HPL DESKY
- DR – OBKLAD Z DŘEVĚNÝCH PRKEN
- AB – FASÁDNÍ SYSTÉM Z HLINÍKOVÝCH BONDŮ
- ST – STĚRKA

Revize				
Číslo	Datum	Popis změny	Jméno	Podpis

Orientace

Generální projektant

Arch.Design, s.r.o. KANCELÁŘ BRNO
Sochorova 23, 616 00 Brno
telefon +420 541 420 910
fax +420 541 420 913

Autorizační razítko

±0,000=224,70 m n.m. **B.p.v.**

Architekt:	Ing.arch. D. Kudla	Ing.arch. M. Dorňáková	Vypracoval:	Ing. T. Fries
HIP:	Ing. R. Hejný		Kreslil:	Ing. T. Fries
Zodp. projektant:	Ing.arch. D. Kudla		Kontroloval:	Ing. I. Sedlák

Projektant části PD

DKARCHITEKTI, S.R.O.
KŘENOVÁ 409/52, TRNITÁ, 602 00 BRNO
IČO: 052 90 236, DIČ: CZ 052 90 236
WWW.DKARCHITEKTI.CZ

Investor: Město Louny, Mírové náměstí 35, 440 23 Louny

Místo stavby: ul. Rakovnická | Obec: Louny | Kraj:Ústecký

Číslo paré:

Název stavby:

PD - MĚSTSKÁ PLAVECKÁ HALA V LOUNECH

Stavební objekt: **SO 100 PLAVECKÁ HALA S TOBOGÁNEM A VENKOVNÍ VÍŘIVKOU**

Část: **D.1.1.1. ARCHITEKTONICKO-STAVEBNÍ ŘEŠENÍ**

Formát:	24xA4
Datum:	7.5.2018
Stupeň:	PDPS
Číslo střediska:	DKa

Název dokumentu: **PŮDORYS 1.NP**

Měřítko: **1:50**

Kód dokumentu:	Objekt	Stupeň	Č.přílohy	Revize
1601200	SO 100	PDPS	D.1.1.1.005	00